Actualités dans la lutte contre les violences sexuelles et sexistes (VSS) et discriminations n°1

Mardi 7 mai 2024 - page 1/3

News au niveau national

- **La ville de Grenoble a communiqué sur son engagement dans la lutte contre les VSS dans le sport.**
  - Ils se sont **engagés** aux côtés du club de football "***Grenoble Foot 38***", et du club de hockey sur glace "***les brûleurs de loups***"
  - Ils ont créé des **affiches** intitulées "les violences sexistes et sexuelles dans le sport, c'est carton rouge", avec des joueurs tenant des cartons rouges dans la main
    - **Lien** : https://x.com/VilledeGrenoble/status/178349086330737463
    - **Date de publication** : 25 avril 2024

- **Un documentaire est disponible en replay sur France.TV racontant l'engagement de Guy Padovani, victime d'inceste dans son enfance, dans la défense des droits de l'enfant.**
  - **Nom du documentaire** : *Inceste, un homme en colère*
    - **Lien documentaire** : https://www.france.tv/films/longs-metrages/5874063- inceste-une-homme-en-colere.html
    - **Date de publication** : 25 avril 2024

- **La Fondation Des Femmes a lancé une action nommée "Stand Up" visant à apprendre aux femmes à réagir face au harcèlement de rue.**
    - **Lien** : https://x.com/Fondationfemmes/status/1784507856202719721
    - **Date de publication** : 28 avril 2024

- **Une commission d'enquête a été créée à l'Assemblée Nationale à l'initiative de l'actrice Judith Godrèche pour étudier les cas de violence dans le cinéma.**
  - La création de cette commission a été votée à **l'unanimité**
    - **Lien** : https://www.bfmtv.com/people/cinema/violences-sexistes-et-sexuelles- dans-le-cinema-une-commission-d-enquete-creee-a-l-assemblee-nationale_AD-202405020368.html
    - **Date de publication** : 2 mai 2024

- **Documentaire M6 sur les VSS dans les hôpitaux.**
  - **Nom du documentaire** : *Des blouses pas si blanches*
    - **Lien du documentaire** :https://www.6play.fr/des-blouses-pas-si-blanches- enquete-sur-les-v-p_25792
    - **Date de publication** : 5 mai 2024

News en Nouvelle-Aquitaine :

- **Élection de José CERVERA, vice-président du CROS Nouvelle-Aquitaine en charge du pôle sport éducation et citoyenneté, au conseil d'administration et au conseil stratégique de l'observatoire des violences en Nouvelle-Aquitaine.**
    - La **prochaine réunion** de l'Observatoire aura lieu le **24 mai** prochain

- **Un rapport a été publié par l'Observatoire des violences en Nouvelle-Aquitaine sur les VSS dans le sport sur le territoire.**
    - Le plan d'action dans la lutte contre les VSS est évoqué dans ce rapport
        - **Lien du rapport** : https://www.observatoire-violences-nouvelleaquitaine.fr/wp-content/uploads/2024/03/Les-violences-sexistes-et-sexuelles-dans-le-sport-VF.pdf
        - **Date de publication** : 8 mars 2024

News juridiques :

- **Le site actuel.juridique a publié un article concernant la loi du 8 mars 2024 visant à protéger les mineurs dans le sport contre les violences sexuelles.**

  - **Les apports de cette loi sont :**
    - Un **renforcement des peines encourues** en cas **d'outrage sexiste et sexuel**. Auparavant, c'était une contravention de 4ème classe (amende forfaitaire de 135€). Désormais, c'est une **contravention de 5ème classe** (amende forfaitaire de 1 500€)
    - Une volonté de **généralisation du projet** "***Visioplainte***" qui permet de déposer une **plainte en Visio-conférence** (dispositif lancé en 2023 et uniquement testé en Sarthe et dans les Yvelines)
    - Un projet visant à permettre aux victimes de VSS de **porter plainte** directement dans les **hôpitaux**

  - **Lien** : https://www.actu-juridique.fr/civil/personnes-famille/lutte-contre-les-violences-sexistes-dans-lespace-sportif-en-vue-de-proteger-les-mineurs/
  - **Date de publication de l'article** : 26 avril 2024

Actualités dans la lutte contre les violences sexuelles et sexistes (VSS) et discriminations n°2

Jeudi 23 mai 2024 - page 1/2

News en France :

- **Le monde du cinéma et le festival de Cannes s'engagent dans la lutte contre les violences sexuelles.**
  - L'actrice **Judith Godrèche**, qui avait été à l'initiative de la création de la commission d'enquête à l'Assemblée Nationale pour lutter contre les VSS, a réalisé et diffusé un **court-métrage** à ce sujet lors de ce 77ème festival de Cannes
    - **Lien** : https://www.la-croix.com/culture/festival-de-cannes-2024-les-violences-sexistes-et-sexuelles-mises-sur-le-tapis-rouge-20240514
    - **Date de publication** : 14 mai 2024

- **Une tribune a été signée par plus de 100 victimes d'infractions sexuelles et sexistes pour dénoncer les violences qu'elles ont subies.**
  - Les signataires sont les "MeToo" français
  - L'un des objectifs est de pousser les pouvoirs publics à adopter une **grande loi** allant dans le sens de la lutte
    - **Lien documentaire** : https://www.google.com/url?sa=t&source=web&rct=j&opi=89978449&url=https://www.rcf.fr/articles/actualite/les-metoo-francais-se-reunissent-dans-une-tribune-pour-lutter-contre-les&ved=2ahUKEwib3LvX8I-GAxVDfqQEHTr9BnEQxfQBKAB6BAgIEAE&usg=AOvVaw0iVklxwxLbtAFaPGxHskky
    - **Date de publication** : 14 mai 2024

- **La préfecture de l'Isère a lancé des fiches signalement pour les personnes victimes d'agressions sexuelles.**
    - **Lien des fiches** : https://www.isere.gouv.fr/contenu/telechargement/73118/577016/file/Fiche%20signalement.pdf
    - **Date de publication** : 15 mai 2024

- **Le conseil départemental du Gard organise, le 28 mai, une soirée d'information et de sensibilisation ouverte à tous pour lutter contre les VSS dans le sport.**
    - **Lien** : https://x.com/Gard/status/1792939909377896839
    - **Date de publication** : 21 mai 2024

Actualités dans la lutte contre les violences sexuelles et sexistes (VSS) et discriminations n°2

Jeudi 23 mai 2024 - page 2/2

News en France :

- **Affaire Camara**
  - Dimanche 19 mai dernier se jouait la **dernière journée de Ligue 1**. Pour l'occasion, la **LFP** avait axé cette journée autour de la **lutte contre l'homophobie**, et avait orné les maillots de tous les clubs de ligue 1 d'un message indiquant « ***non à l'homophobie*** ».

  - Toutefois, le joueur monégasque **Mohamed Camara** a décidé de **cacher** ce message sur son maillot à l'aide de scotch, s'opposant ainsi à la lutte contre l'homophobie.

  - Le mercredi 22 mai, la fédération Malienne de football a de plus apporté son **soutien** à Mohamed Camara, selon l'Équipe.

  - Le joueur de la principauté sera entendu par la **commission de discipline de la LFP** le jeudi 30 mai prochain.

    - **Lien** : https://www.footmercato.net/a5677647812471862331-polemique-homophobie-monaco-sort-du-silence-dans-laffaire-mohamed-camara
    - **Date de publication** : 21 mai 2024

- **Le livre « Quand le diable a revêtu l'habit » sort ce jeudi 23 mai 2024, et dénonce les abus sexuels qui ont eu lieu dans plusieurs églises de France.**
  - Cet ouvrage a été écrit par Yannick, victime dans sa jeunesse d'abus sexuels.
    - **Lien** : https://france3-regions.francetvinfo.fr/normandie/seine-maritime/temoignage-mes-mots-derangent-violences-sexuelles-dans-l-eglise-yannick-veut-briser-le-silence-2973095.html
    - **Date de publication** : 22 mai 2024

- **36 établissements scolaires ont obtenu le niveau 3 du label "égalité filles-garçons".**
  - Ce label avait été mis en place en **mars 2023** pour **inciter** les établissements scolaires à renforcer la culture du **respect** et de **l'égalité** entre les filles et les garçons
  - Ce label permet également de **valoriser** les écoles ayant mis des choses en place dans ce domaine
    - **Lien** : https://www.education.gouv.fr/36-etablissements-obtiennent-le-niveau-3-du-label-egalite-filles-garcons-413844
    - **Date de publication** : avril 2024

Actualités dans la lutte contre les violences sexuelles et sexistes (VSS) et discriminations n°3

Jeudi 06 juin 2024 - page 1/3

News en France :

- **L'Union Générale des ingénieur·es, cadres et technicien·nes de la CGT (Ugict-CGT) a déployé son kit de campagne de lutte contre les violences sexistes et sexuelles au travail.**
  - Ce kit comprend des **fiches**, des **affiches**, ou encore des **tracts** pour permettre de **sensibiliser** les salariés au sein de l'entreprise, et d'indiquer aux **victimes** quels sont leurs **droits** et leurs **moyens d'action**
    - **Lien** : https://www.cgt.fr/actualites/france/violences-faites-aux-femmes/kit-de-lutte-contre-les-violences-sexistes-et-sexuelles-au-travail
    - **Date de publication** : 23 mai 2024

- **Laura Rossignol, sénatrice, a lancé un appel au Sénat afin de mettre en place une législation renforcée concernant la lutte contre les VSS.**
    - **Lien** : https://x.com/Senat/status/1795823099453010193
    - **Date de publication** : 29 mai 2024

- **La Fédération régionale des CIDFF Centre Val de Loire a lancé pour le 25 novembre 2020 sa campagne #AmourSansViolence contre les violences au sein des relations amoureuses à destination des jeunes de 15 à 25 ans.**
  - Elle comprend notamment **4 vidéos de sensibilisation**
    - **Lien** : https://www.centre-hubertine-auclert.fr/egalitheque/ressource-externe-au-cha/campagne-amoursansviolence
    - **Date de publication** : 30 mai 2024

- **Une formation au sujet de la lutte contre les VSS dans le milieu de la santé va être mise en place de manière obligatoire pour les soignants.**
    - **Lien** : https://x.com/Vibrationradio/status/1796493408019906769
    - **Date de publication** : 31 mai 2024

News en Nouvelle-Aquitaine :

- **José Cervera, Vice-Président de l'axe Sport & Education et Citoyenneté et Amandine Leclercq, cheffe de projet au CROS NA, ont fait une intervention au musée d'Aquitaine ouverte au grand public sur le sujet des violences sexuelles et sexistes dans le sport.**
    - **Date :** 22 mai 2024
    - **Lien :** https://www.musee-aquitaine-bordeaux.fr/fr/evenement/conference-violences-sexuelles-et-sexistes-dans-le-sport

- **José CERVERA a assisté au 1er comité de pilotage de l'observatoire sur les violences sexuelles et sexistes en Nouvelle Aquitaine.** Il a présenté l'objectif que le mouvement sportif a de pouvoir partager ses initiatives et son plan d'action pour lutter contre les VSS. Le mouvement sportif en NA souhaite ainsi contribuer à faire reculer ce fléau dans l'ensemble de la société.
    - **Date :** 24 mai 2024

Actualités dans la lutte contre les violences sexuelles et sexistes (VSS) et discriminations n°3

Jeudi 06 juin 2024 - page 3/3

News en Nouvelle-Aquitaine :

- **Actions mises en place par la ligue NA de Badminton :**
  - ***27/28 avril*** :
    - Championnat régional vétérans : **sensibilisation avec affichage du livret à connaître et à véhiculer** - cible : licenciés et encadrants - 200 personnes
    - Formation Service National Universel (SNU) : **sensibilisation avec présentation de la démarche et des bons comportements** - 25 jeunes SNU en MIG à la ligue
  - ***4/5 mai*** : Etape 5 Trophée Régional Jeunes - **sensibilisation par de l'affichage** - cibles : jeunes et parents - 100 personnes.

- **Actions mises en place par la ligue NA de Roller et Skateboard :**
  - Création d'une page sur leur site internet sur laquelle sont identifiées les **2 ambassadrices** de la région, et où le public peut prendre connaissance des **3 affiches de prévention** réalisées par la fédération de roller et skateboard :
    - **Lien des affiches** : https://rollerskateboardnouvelleaquitaine.fr/lutte-contre-les-violences/
    - **Communication** sur le sujet via leur page Facebook
  - ***Fin 2024/ début 2025*** : nouvelle formation avec CAPA

  - **Actions à venir du club Sam Roller Sports (club adhérent à la ligue NA de Roller et Skateboard)**
    - ***Octobre*** : Intervention de Maëlys VIRMAUX sur la journée de rentrée du club au sujet des VSS .
    - **Novembre/Décembre** : Mise en place d'une sensibilisation d'un public jeunes puis des parents avec le CAPA.
    - Mise en place d'une **page** sur leur site internet club, et d'une **adresse mail** "**prévention des violences**".
    - Création d'un **comité directeur jeunes** qui sera amené à réfléchir sur le sujet des **violences** (au sens large du terme) et à travailler sur un **slogan club porteur de sens**.
    - Affichage et partage des **outils** mis à disposition par **leur fédération et par le CROS**.

Actualités dans la lutte contre les violences sexuelles et sexistes (VSS) et discriminations n°4

Jeudi 20 juin 2024 - page 1/3

News en France :

- **Le procès pour violences conjugales du tennisman Allemand et finaliste de Rolland Garros Alexander Zverev a été abandonné après un accord à l'amiable**
  - Zverev devra s'acquitter d'un montant de **200 000€**
    - **Lien :** https://www.francetvinfo.fr/roland-garros/roland-garros-2024-le-proces-pour-violences-conjugales-contre-alexander-zverev-abandonne-apres-un-accord-a-l-amiable_6590388.html
    - **Date :** 7 juin 2024

- **Le ministère des armées lance un programme ambitieux de lutte contre les VSS**
  - La **victime** sera placée au coeur du dispositif
  - Les grands points sont :
    - **Accompagner la victime**
    - **Sanctionner**
    - **Garantir la transparence**
    - **Prévenir**
      - **Lien** : https://www.defense.gouv.fr/actualites/programme-innovant-lutte-contre-violences-sexuelles-sexistes
      - **Date** : 13 juin 2024

- **La journaliste féministe chinoise Huang Xueqin a été condamnée à 5 ans de prison**
  - Elle est le **porte-parole principal du mouvement #MeToo en Chine**
    - **Lien** : https://www.francetvinfo.fr/monde/chine/la-journaliste-feministe-huang-xueqin-pionniere-du-mouvement-metoo-en-chine-condamnee-a-cinq-ans-de-prison_6604119.html
    - **Date** : 14 juin 2024

- **L'ancien dirigeant sportif espagnol Luis Rubiales sera jugé pour l'affaire du "baisé volé" en février 2025**
  - Il avait **embrassé de force la joueuse espagnole Jenni Hermoso** sur la bouche après la victoire de l'équipe féminine d'Espagne
  - Le parquet espagnol requiert **2 ans et demi de prison**
    - **Lien** : https://www.francetvinfo.fr/coupe-du-monde/feminine/affaire-du-baiser-force-l-ex-patron-du-foot-espagnol-luis-rubiales-sera-juge-en-fevrier-2025_6609921.html
    - **Date** : 17 juin 2024

News en Nouvelle Aquitaine :

- **Le 2ème comité de pilotage du plan d'action dans la lutte contre les VSS en Nouvelle Aquitaine a eu lieu à la Maison Régionale des Sports de Talence**

  - Ordre du jour du comité de pilotage :
    - **15h00** : Présentation de la FR CIDFF + Rappel des actions mises en oeuvre depuis le 1er comité de pilotage et présentation des premiers chiffres
    - **16h00** : Présentation du projet de trombinoscope
    - **16h05** : Présentation de l'Association OS
    - **16h25** : Présentation des prochaines actions et clôture

  - **31 participants** se sont réunis en présentiel, et en distanciel, pour échanger sur les **actions menées et à venir** en matière de lutte contre les VSS dans le sport sur le territoire néo-aquitains

  - Une **vingtaine** de **ligues**, **comités**, et **comités départementaux olympiques et sportifs** étaient présents

  - La **Région Nouvelle-Aquitaine** a également assisté à la réunion, représentée par Pauline Buron et Isabelle Gelin

  - **L'Université de Bordeaux**, représentée par Pauline Soulier, était également présente

  - 2 associations, **la Fédération Régionale des Centres d'Information sur les Droits des Femmes et des Familles de Nouvelle-Aquitaine**, et **l'associations OS**, ont présenté leur travaille au réseau d'ambassadeurs

  - **Date** : 18 juin 2024

Actualités dans la lutte contre les violences sexuelles et sexistes (VSS) et discriminations n°4

Jeudi 20 juin 2024 - page 3/3

News en Nouvelle Aquitaine :

- **Actions mises en place par le CDOS Haute Vienne**
  - Formations de 4 heures à destination des acteurs du sport :
    - **15 janvier** : 17 personnes
    - **23 janvier** : 13 personnes
    - **25 janvier** : 11 personnes
    - **30 janvier** : 9 personnes
    - **4 mars** : 12 personnes
  - **5 février** : participation à un colloque de lutte contre les violences mis en place par le CD de rugby 87 - 45 personnes
  - **6 mars** : atelier de lutte contre les violences à destination des jeunes rugbyman d'un club - 50 personnes
  - **11 juin** : colloque "tous concernés par les violences. Et moi ? Quel est mon rôle? - Acteurs du sport - 15 personnes

- **Actions mises en place par la ligue de Nouvelle-Aquitaine de rugby**
  - **33 temps de prévention** sur divers sujets rattachés à la lutte contre les VSS ont été menés en 2023 et 2024 auprès de différents acteurs (clubs, lycées, comité départemental, ligue) :
    - Sujets abordés :
      - Sensibilisation au sujet des VSS
      - Sensibilisation sur les situations à risque
      - Prévention bizutage, harcèlement et cyber-harcèlement
      - Formation service civique
    - Nombre de personnes sensibilisées : 915

- **Actions mises en place par la ligue NA de karaté**
  - **Fin juin** : signature de la charte d'engagement lors du prochain bureau directeur
  - **Septembre** : Réunion d'information et distribution des chartes auprès des DTD et présidents des comités départementaux
  - Distribution du **livret d'information** et de la **charte** aux clubs lors de la première compétition régionale de l'année en même temps que la distribution des cartes de coach
  - **Stage sportif régional** encadré par 2 athlètes féminines des équipes de France de karaté avec un conférence sur le sport féminin + **temps d'info sur les VSS**

- **Actions mises en place par la ligue NA de canoe Kayak**
  - Une **quinzaine de clubs** a signé la charte d'engagement

Actualités dans la lutte contre les violences sexuelles et sexistes (VSS) et discriminations n°5

Jeudi 04 juillet 2024 - page 1/2

News en France :

- **Condamné pour agression sexuelle, le président du Centre National du Cinéma Dominique Boutonnat quitte ses fonctions**
  - **Lien** : https://actu.fr/ile-de-france/nanterre_92050/nanterre-condamne-pour-agression-sexuelle-le-president-du-cnc-dominique-boutonnat-quitte-ses-fonctions_61271243.html
  - **Date** : 28 juin 2024

- **Le parquet de Paris requiert la mise en examen de Benoît Jacquot ; le sort de Jacques Doillon suspendu pour raisons médicales**
  - Les **deux réalisateurs** sont accusés de violences sexuelles et de viols par plusieurs actrices
    - **Lien** : https://www.lemonde.fr/societe/article/2024/07/03/le-parquet-de-paris-requiert-la-mise-en-examen-de-benoit-jacquot-le-sort-de-jacques-doillon-suspendu-pour-raisons-medicales_6246464_3224.html
    - **Date** : 03 juillet 2024

News en Nouvelle Aquitaine :

- **Pyrénées-Atlantiques : Un prêtre de 71 ans condamné pour avoir agressé sexuellement un jeune homme**
  - **Lien :** https://www.ouest-france.fr/societe/faits-divers/pyrenees-atlantiques-un-pretre-de-71-ans-condamne-pour-avoir-agresse-sexuellement-un-jeune-homme-6619e45a-3877-11ef-9bb5-7a0ef893f0bf
  - **Date :** 02 juillet 2024

- **Un nouvel ambassadeur a rejoint le plan d'action dans la lutte contre les VSS en Nouvelle Aquitaine :**
  - **Florent Petit du CDOS 24**

  - Actions menées par le CDOS 24 :
    - **2022** : colloque organisé sur Perrigueux
    - **2023** : temps d'information et de sensibilisation sur 4 communes du département : Sarlat, Bergerac, Marsac sur l'Isle et Ribérac.

  - **Organisation de colloque avec intervention de "Colosse aux pieds d'argile"** : Comité Départemental de Basket-Ball 24, et le District de Football de la Dordogne

Actualités dans la lutte contre les violences sexuelles et sexistes (VSS) et discriminations n°6

Jeudi 18 juillet 2024 - page 1/2

News en France :

- **2 rugbymen français vont comparaitre devant la justice suite à une accusation de viol lors de la tournée des bleus en Argentine**
  - **Lien de l'article** : https://www.lemonde.fr/sport/article/2024/07/10/accusation-de-viol-en-argentine-bientot-une-premiere-comparution-pour-les-rugbymen-hugo-auradou-et-oscar-jegou_6248314_3242.html
  - **Date** : 10 juillet 2024

- **La ville de Marseille a étendu son dispositif de lutte contre les VSS à toutes ses plages surveillées**
  - **Lien** : https://x.com/lamarsweb/status/1812181446611607636
  - **Date** : 13 juillet 2024

- **Amélie Oudéra Castera met en avant des chiffres forts concernant la plateforme "Signal sport"**
  - **130** enquêtes ouvertes
  - **40** transmissions au parquet
  - **29** mesures administratives d'urgence
    - **Lien** : https://x.com/AOC1978/status/1813145519230738630
    - **Date** : 16 juillet 2024

- **L'abbé Pierre, fondateur d'Emmaüs et décédé en 2007, est accusé par plusieurs femmes d'agression sexuelle**
  - **Lien** : https://www.la-croix.com/religion/exclusif-l-abbe-pierre-accuse-dagressions-sexuelles-par-plusieurs-femmes-20240717
  - **Date** : 17 juillet 2024

News en Nouvelle-Aquitaine :

- **La campagne de communication autour du plan d'action dans la lutte contre les VSS dans le sport néo-aquitain a été lancée**
    - Le **trombinoscope** réunissant les **ambassadeurs** qui oeuvrent dans la lutte contre les VSS en Nouvelle-Aquitaine est disponible sur le **site internet du CROS NA**
        - **Lien** : https://cros-nouvelle-aquitaine.org/wp-content/uploads/2024/07/Trombinoscope-ambassadeurs-VSS-1.pdf
    - Les **actions menées** par les **ambassadeurs** pour lutter contre les VSS dans le sport néo-aquitain sont disponibles sur la **page Facebook du CROS NA**
        - **Lien** : https://www.facebook.com/CROSNAq?locale=fr_FR

Actualités dans la lutte contre les violences sexuelles et sexistes (VSS) et discriminations n°7

Jeudi 01 août 2024 - page 1/2

News en France :

- **Deux médecins mis en examen pour agression et harcèlement à caractère sexuel dans l'hopital de Vendôme**
  - **Lien** : https://www.lemonde.fr/societe/article/2024/07/20/a-l-hopital-de-vendome-deux-medecins-mis-en-examen-pour-agressions-et-harcelement-sexuels_6253318_3224.html
  - **Date** : 20 juillet 2024

- **Le rappeur Naps sera jugé pour viol en octobre prochain**
  - **Lien** : https://www.lemonde.fr/societe/article/2024/07/24/naps-auteur-de-la-kiffance-sera-juge-pour-viol-a-paris_6257288_3224.html
  - **Date** : 24 juillet 2024

News en France :

- **Une tribune a été lancée dans le journal Le Monde afin de dénoncer les abus dans le monde du sport professionnel**
  - **Lien :** https://www.lemonde.fr/idees/article/2024/07/28/psychologiques-physiques-ou-sexuelles-les-violences-dans-le-sport-sont-vivaces-enracinees-dans-un-milieu-en-vase-clos-ou-l-omerta-est-manifeste_6260008_3232.html$
  - **Date :** 28 juillet 2024

Actualités dans la lutte contre les violences sexuelles et sexistes (VSS) et discriminations n°8

Jeudi 29 août 2024 - page 1/2

News en France :

- **L'ex handballeuse professionnelle Béatrice Barbusse a rédigé une tribune dans le journal Libération traitant de la place des femmes dans les JO de Paris 2024**
  - **Lien :** https://x.com/bbarbusse/status/1823424276512563665
  - **Date :** 13 aout 2024

- **Le parquet de Paris requiert un procès à l'encontre de Gérard Depardieu, pour viols sur la comédienne Charlotte Arnould**
  - **Lien** : https://www.lemonde.fr/cinema/article/2024/08/22/le-parquet-de-paris-requiert-un-proces-a-l-encontre-de-gerard-depardieu-pour-viols-sur-la-comedienne-charlotte-arnould_6290494_3476.html
  - **Date** : 23 aout 2024

- **Affaire Auradou-Jegou : les avocats des joueurs de rugby poursuivis pour viol en Argentine ont déposé une demande de non-lieu**
  - **Lien** : https://www.lemonde.fr/societe/article/2024/08/27/affaire-auradou-jegou-les-avocats-des-joueurs-de-rugby-poursuivis-pour-viol-en-argentine-ont-depose-une-demande-de-non-lieu_6297052_3224.html
  - **Date** : 27 aout 2024

News en Nouvelle Aquitaine :

- **Le président du Comité Départemental Olympique et Sportif des Pyrénées-Atlantiques, François Meyzenc, a signé la charte d'engagement dans la lutte contre les VSS**
  - **Lien :** https://www.facebook.com/cdos64/posts/872756621553101?locale=fr_FR
  - **Date :** 15 juillet 2024

- **Le site Aquitaine online a repris le communiqué de presse du CROS Nouvelle Aquitaine sur les actions mises en place dans le région afin de lutter contre les violences sexuelles et sexistes dans le sport**
  - Cet article expose le **plan d'action** lancé en 2023 afin d'harmoniser la lutte contre les VSS dans le sport néo-aquitain
  - Il revient également sur les **actions** qui ont été mises en place par les ligues et comités sur le territoire de la Nouvelle Aquitaine
    - **Lien de l'article** : https://www.aquitaineonline.com/actualites-en-aquitaine/sud-ouest/10960-violences-sexuelles-dans-le-sport-actions-mises-en-place-en-nouvelle-aquitaine.html

Actualités dans la lutte contre les violences sexuelles et sexistes (VSS) et discriminations n°9

Jeudi 12 septembre 2024 - page 1/2

News en France :

- **Affaire Mazan : témoignage de Gisèle Pélicot, victime de viols pendant plus de dix ans par son mari et 50 autres hommes.**
  - **Gisèle Pélicot** a **témoigné** pour la première fois face aux 51 accusés à la cour criminelle du Vaucluse
    - **Lien :** https://www.lemonde.fr/societe/article/2024/09/05/affaire-des-viols-de-mazan-gisele-pelicot-raconte-a-la-barre-comment-son-monde-s-est-effondre-face-aux-51-accuses_6304964_3224.html
    - **Date** : 5 septembre 2024

- **De nouvelles accusations ont été portées à l'encontre de l'abbé Pierre pour agression sexuelle**
  - **Lien** : https://www.lemonde.fr/societe/article/2024/09/07/abbe-pierre-les-dirigeants-du-mouvement-emmaus-tirent-les-consequences-des-nouvelles-revelations-de-violences-sexuelles_6306009_3224.html
  - **Date** : 7 septembre 2024

News en France :

- **L'attaquant de l'AS Monaco Wissam Ben Yedder est impliqué dans une nouvelle affaire d'agression sexuelle. Un procès est prévu en octobre**
  - **Lien :** https://rmcsport.bfmtv.com/football/wissam-ben-yedder-implique-dans-une-nouvelle-affaire-d-agression-sexuelle-un-proces-fixe-en-octobre_AN-202409090847.html
  - **Date :** 9 septembre 2024

- **L'islamologue Tariq Ramadan condamné pour viol en Suisse**
  - **Lien** : https://www.lemonde.fr/international/article/2024/09/10/l-islamologue-tariq-ramadan-condamne-en-appel-en-suisse-pour-viol-a-trois-ans-de-prison-dont-un-ferme-un-an-apres-son-acquittement_6310572_3210.html
  - **Date** : 10 septembre 2024

Actualités dans la lutte contre les violences sexuelles et sexistes (VSS) et discriminations n°10

Jeudi 26 septembre 2024 - page 1/2

News en France :

- **Une trentaine de manifestations ont eu lieu en France à la suite de l'affaire Mazan**
  - **Lien :** https://www.francebleu.fr/infos/societe/viols-de-mazan-une-trentaine-de-manifestations-en-france-en-soutien-de-gisele-pelicot-et-des-victimes-de-viol-3890405#
  - **Date :** 14 septembre 2024

- **Une petite fille a dénoncé son grand père pour des faits d'agression sexuelle, grâce à un mot glissé dans la boite aux lettres que l'association Les Papillons avait installé dans son école**
  - **Lien** : https://x.com/Le_Figaro/status/1837159978471227523
  - **Date** : 20 septembre 2024

- **L'homme d'affaire égyptien Mohammed Al-Fayed, notamment propriétaire du Ritz, est accusé par une trentaine de femmes d'agressions sexuelles et de viols**
  - **Lien** : https://www.lemonde.fr/international/article/2024/09/21/des-dizaines-de-femmes-accusent-mohammed-al-fayed-d-avoir-ete-un-predateur-sexuel_6327116_3210.html
  - **Date** : 21 septembre 2024

News en Nouvelle Aquitaine :

- **La Ligue Nouvelle-Aquitaine du Sport en Entreprise a signé la charte d'engagement dans la lutte contre les VSS dans le sport néo-aquitain**
  - **Date :** 13/09

Actualités dans la lutte contre les violences sexuelles et sexistes (VSS) et discriminations n°11

Jeudi 10 octobre 2024 - page 1/3

News en France :

- **Le chanteur de country américain Garth Brooks accusé de viol par une femme**
  - **Lien :** https://www.lemonde.fr/societe/article/2024/10/04/le-chanteur-de-country-americain-garth-brooks-accuse-de-viol-par-une-femme_6343171_3224.html
  - **Date :** 4 octobre 2024

- **Affaire Auradou-Jegou : le parquet argentin demande un non-lieu pour les rugbymen français accusés de viol**
  - **Lien** : https://www.lemonde.fr/societe/article/2024/10/04/affaire-auradou-jegou-le-parquet-argentin-demande-un-non-lieu-pour-les-rugbymen-francais-accuses-de-viol_6343830_3224.html
  - **Date** : 4 octobre 2024

- **Mazan : un rassemblement organisé contre les violences sexuelles**
  - **Lien** : https://www.francetvinfo.fr/faits-divers/affaire-des-viols-de-mazan/mazan-un-rassemblement-organise-contre-les-violences-sexuelles_6821780.html
  - **Date** : 6 octobre 2024

News en Nouvelle Aquitaine :

- **Sylvie Marcadié et Elise Cruzel, membres du service régional "Unité Égalité, Vie Associative et Solidarité" ont relayé le plan d'action contre les VSS du mouvement olympique et sportif néo-aquitain au cours de la dernière séance du CESER**
  - **Date :** 14 septembre 2024

- **Le 3ème comité de pilotage du plan d'action de lutte contre les VSS dans le sport néo-aquitain s'est tenu en présence de 34 ambassadeurs et ambassadrices**
  - **Date** : 1er octobre 2024

- **La Ligue NA d'Athlétisme a mis en ligne sur son site une Newsletter VSS qui sera mise à jour tous les mois**
  - **Lien :** https://athlelana.com/lutte-contre-les-violences-sexuelles-et-sexistes/

- **À l'occasion de son AGO, la Ligue NA d'Aïkido a signé la charte d'engagement dans la lutte contre les VSS.**
  - Brigitte Lanneluc, ambassadrice VSS, en a profité pour sensibiliser les présidents de clubs présents ce jour là
    - Date : 5 octobre 2024

News en Nouvelle Aquitaine :

- **Le Comité NA de Tir à l'Arc a signé, avec 4 clubs de Tir à l'Arc, la Charte d'engagement dans la lutte contre les VSS**
  - Les 4 clubs signataires sont :
    - La Compagnie des Archers Niortais (79)
    - Les Archers de Gatine (79)
    - Les Archers de Guyenne (33)
    - Les Archers du Sam (33)
      - **Date** : 5 octobre 2024

Actualités dans la lutte contre les violences sexuelles et sexistes (VSS) et discriminations n°12

Jeudi 24 octobre 2024 - page 1/2

News en France :

- **Etude sur les faits de VSS par la DRAJES d'Occitanie : les disciplines les plus touchées sont les disciplines individuelles**
  - **Lien :** https://www.gard.gouv.fr/Actualites/Campagne-de-prevention-contre-les-violences-sexistes-et-sexuelles-dans-le-sport
  - **Date :** 11 octobre 2024

- **Lancement de la cellule d'urgence contre les VSS par la secrétaire d'Etat chargée de l'Egalité entre les femmes et les hommes**
  - **Lien** : https://www.info.gouv.fr/actualite/linfo-gouv-du-22-octobre-fabrique-en-france-et-violences-sexistes-et-sexuelles
  - **Date** : 21 octobre

- **La ville de Lyon propose des ateliers de formation pour les clubs sportifs sur la lutte contre les VSS gratuitement**
  - **Lien** : https://www.lyon.fr/actualite/sport/ateliers-de-formation-pour-les-clubs-sportifs
  - **Date** : 3 octobre 2024

News en Nouvelle Aquitaine :

- **La 2ème session de formation pour les ambassadeurs/drices de la lutte contre les VSS s'est tenue le 8 octobre à la Maison régionale des sports à Talence**

- **L'association Isar Film Production a réalisé un spot contre le harcèlement scolaire.** Elle s'est rapprochée des établissements scolaires de la Nouvelle-Aquitaine pour une diffusion auprès des élèves. Une diffusion qui peut être faite dans le cadre de **la journée nationale contre le harcèlement scolaire le 7 novembre** auprès des parents et des clubs.
  - **Lien du spot :** https://www.youtube.com/watch?v=Ujz8JEsDb4Q

Actualités dans la lutte contre les violences sexuelles et sexistes (VSS) et discriminations n°13

Jeudi 07 novembre 2024 - page 1/2

News en France :

- **La ville de Coulaines va proposer des sensibilisations aux violences sexistes et sexuelles dans le sport cette année :**
  - **Lien :** https://www.gard.gouv.fr/Actualites/Campagne-de-prevention-contre-les-violences-sexistes-et-sexuelles-dans-le-sport
  - **Date :** 31 octobre 2024

- **Du 28 octobre au 20 novembre le ministère des Solidarités relance une campagne de sensibilisation sur les violences sexuelles faites aux enfants :**
  - **Lien** : https://www.info.gouv.fr/actualite/linfo-gouv-du-22-octobre-fabrique-en-france-et-violences-sexistes-et-sexuelles
  - **Date** : 28 octobre 2024

- **La ville de Lille propose une exposition conçu par le CORIF tout au long du mois de novembre sur les violences sexuelles et sexistes au travail :**
  - **Lien** : https://www.lille.fr/Actualites/Violences-sexistes-et-sexuelles-au-travail-aussi
  - **Date** : novembre 2024

News en Nouvelle Aquitaine :

- **La ligue Nouvelle-Aquitaine de BasketBall a signé la charte d'engagement pour la lutte contre les VSS. Le président Pierre Dufau entouré des Présidents(es) des comités.**

Actualités dans la lutte contre les violences sexuelles et sexistes (VSS) et discriminations n°14

Jeudi 21 novembre 2024 - page 1/3

News en France :

- **L'ensemble de l'ecosystème du football professionnel se mobilise en faveur de la protection de l'enfance :**
  - **Lien :** https://www.lfp.fr/article/un-week-end-dedie-au-collectif-des-defenseurs-de-l-enfance-pour-la-quatrieme-annee-consecutive
  - **Date :** 20 novembre 2024

- **Alan Jones ancien sélectionneur de l'équipe de rugby d'Australie, arrêté et inculpé pour 24 infractions sexuelles :**
  - **Lien** : https://www.rugbyrama.fr/2024/11/18/faits-divers-alan-jones-ancien-selectionneur-de-laustralie-arrete-et-inculpe-pour-24-infractions-sexuelles-12331008.php
  - **Date** : 18 novembre 2024

- **La 5ème convention nationale de prévention des violences dans le sport s'est tenue le 12 novembre :**
  - **Lien** : https://www.sports.gouv.fr/5eme-convention-nationale-de-prevention-des-violences-dans-le-sport-3101
  - **Date** : 12 novembre 2024

News en Nouvelle Aquitaine :

- **Lancement de la campagne de communication de lutte contre les violences faites aux femmes engagée par le Conseil Régional en collaboration avec le CROS NA et l'Observatoire régional des VSS tout au long du mois de novembre.**

News en Nouvelle Aquitaine :

- **Inauguration du court de Tennis "REBOND" du club de St Sulpice et Cameyrac le 8 décembre :** organisation de tournois/sensibilisations sur la protection des mineurs contre les violences sexuelles et sexistes dans le sport.
  - **Date** : 8 décembre 2024

- **La ligue Nouvelle-Aquitaine de Surf organise en collaboration avec le CDOS 33 à destination des dirigeants et des équipes pédagogiques d'enseignants une visioconférence sur les violences dans le sport le 25 novembre.**
  - **Date :** 25 novembre 2024

- **Le film "Julie se Tait" va sortir au cinéma le 29 janvier**
  - **Date** : 29 janvier 2025
  - Lien de la bande annonce : https://vimeo.com/1008457257
  - Le synopsis : Julie, une star montante du tennis évoluant dans un club prestigieux, consacre toute sa vie à son sport. Lorsque l'entraîneur qui pourrait la propulser vers les sommets est suspendu soudainement et qu'une enquête est ouverte, tous les joueurs du club sont encouragés à partager leur histoire. Mais Julie décide de garder le silence...
  - Contact : Melanie Simon Franza pour une projection en Nouvelle-Aquitaine dans un des cinémas partenaire du film

Actualités dans la lutte contre les violences sexuelles et sexistes (VSS) et discriminations n°15

Jeudi 5 décembre 2024 - page 1/5

News juridiques :

- **La Fédération Française de Football condamnée par la Cour d'appel de Paris pour "Manquement à ses obligations de sécurité" après avoir déjà été condamnée en première instance par le Conseil des Prud'Hommes en 2021 :**
  - Après la plainte d'une employée de la FFF pour agression sexuelle classée sans suite à l'encontre d'un de ses supérieurs, la plaignante saisit le Conseil des Prud'Hommes, qui condamne la Fédération Française de Football à lui verser 10 000€ de dommages et intérêts pour "Manquement à ses obligations sécurité ".
  - La FFF avait fait appel de cette décision mais fut condamnée de nouveau, devant la Cour d'appel de Paris, à verser 8000€ supplémentaires pour préjudice moral spécifique.
  - **Date** : 2 décembre 2024
  - **Lien** : https://www.francetvinfo.fr/societe/justice/harcelement-sexuel-la-federation-francaise-de-football-condamnee-par-la-cour-d-appel-pour-manquements-a-ses-obligations-de-securite_6931958.html

News juridiques :

- **Le combattant de MMA Conor Mc Gregor reconnu coupable de viol et condamné à verser 250 000€ de dommages et intérêts par la Haute Cour de Dublin :** Les faits ont eu lieu en 2018 dans un hôtel de Dublin après une soirée, la victime était ivre et droguée.
    - La star de l'UFC n'encoure cependant pas de peine de prison car la plainte au tribunal pénal a été abandonnée. Il a déjà déclaré qu'il ferait appel de la décision.
    - La victime, Nikita Hand, a déclaré *"je veux montrer à ma fille, et à toutes les femmes du monde, qu'il faut se battre"* .
    - **Date** : 22 novembre 2024
    - **Lien** : https://www.lequipe.fr/Mma/Actualites/Conor-mcgregor-condamne-pour-viol-et-a-verser-250-000-euros-a-la-victime/1522001

News en France :

- **Des manifestations importantes ont eu lieu samedi 23 novembre afin de dénoncer les violences sexuelles partout en France :** 100 000 personnes ont défilé dans les rues selon les organisations de défenses des droits des femmes. En plein procès de Mazan les manifestants demandent une action politique plus forte et la création d'une "loi-cadre intégrale".
  - Cette **"loi-cadre intégrale"** est un ensemble de 140 mesures législatives réglementant de nombreux domaines notamment la justice, la santé, l'éducation. Ces mesures ont pour objectif de renforcer la cadre juridique afin de protéger le droit des femmes en matière de violence.
  - **Date :** 23 novembre 2024
  - **Lien** : https://www.lemonde.fr/societe/article/2024/11/23/des-dizaines-de-manifestations-en-france-contre-les-violences-faites-aux-femmes-en-plein-proces-des-viols-de-mazan_6410654_3224.html

News en France :

- **A l'occasion de la journée internationale de lutte contre les violences faites aux femmes le premier ministre a annoncé de nouvelles mesures pour fin 2025 mais écarte la demande de "loi cadre intégrale" :** 5 mesures ont été annoncées. La lutte contre les VSS a été qualifiée de "priorité absolue".
  - Dotation d'une maison des femmes dans chaque départements.
  - Possibilité de porter plainte dans chaque hôpital de France doté d'un service d'urgence ou de gynécologie.
  - Lancement d'une mission pour évaluer les questions et les enjeux entourant la soumission chimique.
  - Expérimention du remboursement d'un Kit individuel permettant de détecter les traces de soumission chimique.
  - Augmentation de 7 millions d'euros allouée à l'aide universelle d'urgence.
  - Déception pour les mouvements féministes qui déplore la non-prise en compte de leurs recommandations et une justice encore trop laxiste.
  - **Date** : 25 novembre 2024
  - **Lien** : https://www.info.gouv.fr/actualite/des-mesures-pour-renforcer-la-lutte-contre-les-violences-faites-aux-femmes

News en France :

- **Le procès du réalisateur Christophe Ruggia a eu lieu ce lundi 9 et mardi 10 décembre au tribunal correctionnel de Paris pour agressions sexuelles aggravées :**
  - Les faits se seraient produits en 2001 sur l'actrice Adèle Haenel alors âgée de 12 ans, jusqu'à ses 14 ans.
  - L'actrice, aujourd'hui symbole du mouvement féministe et #metoo, travaillait au moment de faits pour le réalisateur sur le tournage du film *Les Diables*.
  - 5 ans de prison dont 3 avec sursis ont été requis contre l'accusé, le tribunal rendra sa décision le 3 février 2025.
  - **Date** : 10 décembre 2024
  - **Lien** : https://www.lemonde.fr/societe/article/2024/12/09/accuse-par-adele-haenel-le-realisateur-christophe-ruggia-juge-pour-agressions-sexuelles-sur-mineure_6437899_3224.html

News en Nouvelle Aquitaine :

- **Le CDOS des landes organise une conférence sur la prévention des violences sexuelles dans le milieu sportif :** Témoignage d'Angélique Cauchy, fondatrice de l'association Rebond et autrice de "*si un jour quelqu'un te fait mal*".
  - **Date** : 17 décembre 2024
  - **Lien:** https://www.facebook.com/cdos.deslandes/posts/pfbid0ZFoXXJJuSKkZ6yCyqMtJejhe52GL7yLME9ZCVjUwBf1S1bLgh78Su8Bh2TupxXCPl

- **Dans le cadre du dispositif "EILHA contre le harcèlement", L'ACSEP propose gratuitement un cycle de 3 conférences en 2025 à destination de la communauté éducative de Vienne pour lutter et combattre les violences :**
  - L'empathie face aux violences : 15 janvier 2025
  - Le cyberharcèlement : 12 février 2025
  - Violences scolaires et périscolaires : 9 avril 2025
  - Pour plus de renseignements ou pour s'inscrire vous pouvez joindre *lucasheraud@acsep86.org ou scanner ce QR Code :*
  - ***Dates** : 15 janvier 2025 / 12 février 2025 / 9 avril 2025*

- **Le procès à la Cour d'Assises de la Gironde de cinq ex-rugbymen de Grenoble a débuté ce lundi 2 décembre à Bordeaux pour des faits de "viol en réunion" commis en 2017 :** L'audience à huit-clos partiel a débuté ce lundi et devrait se clôturer le 13 décembre. Deux des prévenus sont accusés de "viol en réunion", les 3 autres de "non empêchement de crime".
  - **Date** : 2 décembre
  - **Lien** : https://www.lemonde.fr/sport/article/2024/12/02/a-bordeaux-le-proces-de-trois-anciens-joueurs-de-rugby-de-grenoble-accuses-de-viol-en-reunion-apres-une-lugubre-troisieme-mi-temps_6424591_3242.html

Actualités dans la lutte contre les violences sexuelles et sexistes (VSS) et discriminations n°16

Jeudi 19 décembre 2024 - page 1/6

News juridiques :

- **Suivi de l'affaire de viol en réunion commis par des rugbymen grenoblois. La Cour d'assises de Gironde a rendu son verdict. (cf actualité n°15) :** Les peines de **14 et 12 ans de réclusion criminelle** ont été prononcées aux termes de deux semaines de procès à huis clos.
  - L'irlandais Denis Coulson et le français Loïck Jammes sont condamnés à 14 ans de prison ferme tandis que le néo-zélandais Rory Grice est condamné à 12 ans de prison ferme.
  - Jugés pour "non-empêchement" de crime, Chris Farrell est condamné à 4 ans de prison dont 2 ferme et Dylan Hayes à 2 ans dont 1 ferme. On leur reproche d'avoir assisté à l'ensemble ou à une partie de crime sans être intervenus.
  - L'un des avocats de la victime à déclaré "Ce soir, on a envoyé un message, on a dit à une victime qu'on la croit. On a dit à ces garçons qu'ils n'avaient pas le droit de faire ce qu'ils ont fait à la victime"
  - Les avocats des 3 hommes les plus lourdement condamnés ont annoncé leur volonté de faire appel et de déposer une demande de mise en liberté.
  - **Date :** 13 décembre 2024
  - **Lien :** https://www.lemonde.fr/sport/article/2024/12/13/trois-anciens-joueurs-de-rugby-de-grenoble-condamnes-de-12-a-14-ans-de-prison-pour-le-viol-d-une-etudiante-apres-un-match_6447351_3242.html

News juridiques :

- **Affaire Pelicot, le verdict devrait être rendu au tribunal d'Avignon jeudi 19 décembre à 9h30 :** Les autorités redoutent des débordements et s'attendent à des "incidents" aux abords et à l'intérieur du tribunal. Notamment en provenance de certains accusés susceptibles de "pêter un câble".
- Pour ajouter à la dimension historique de ce procès, il pourrait conduire à une **redéfinition de la notion de viol dans le Code pénal**. En effet la définition actuelle ne prend pas en compte la question du consentement de la victime. Une mesure qui irait dans le sens de la "loi intégrale" réclamée par les mouvements féministes (cf. actualité 15).
- **Date** : 19 décembre 2024
- **Lien** : https://www.francetvinfo.fr/faits-divers/affaire-des-viols-de-mazan/securite-rassemblements-feministes-medias-au-proces-des-viols-de-mazan-l-annonce-du-verdict-se-prepare-dans-un-climat-tendu_6952829.html
- **Lien** : https://www.publicsenat.fr/actualites/societe/viols-de-mazan-apres-le-proces-historique-faut-il-changer-la-loi

News en France :

- **Une plainte pour violences conjugales et sexuelles déposée à l'encontre de l'athlète de l'équipe de France d'athlétisme Wilfried Happio :**
  - Après des déclarations publiques de la part de son ex-compagne dans les médias, une plainte est officiellement déposée devant la justice.
  - Les faits se seraient déroulés en 2018 et 2019. La plaignante tient pour preuves des photos d'hématomes et des tenues ensanglantées.
  - **Date** : 18 décembre 2024
  - **Lien** : https://www.lemonde.fr/sport/article/2024/12/18/l-athlete-wilfried-happio-vise-par-une-plainte-pour-violences-conjugales-et-sexuelles_6455425_3242.html

- **Hans N'kinsi, rugbyman du club de Béziers reconnu coupable de violences conjugales en état de récidive, condamné à 1 an ferme :** Un autre de ses partenaires de club, Taleta Tupuola, a été condamné pour des faits similaires un mois plus tôt. Un troisième membre du club est visé par la Ligue nationale de rugby pour un comportement déplacé envers une hôtesse.
  - **Date** : 17 décembre 2024
  - **Lien :** https://france3-regions.francetvinfo.fr/occitanie/herault/beziers/violences-conjugales-un-an-de-prison-ferme-pour-hans-n-kinsi-rugbyman-de-l-as-beziers-3078346.html

News en France :

- **L'Équipe publie une vaste enquête appelée "*La peur aux trousses*". Elle met en lumière le sentiment partagée d'insécurité ressenti par les femmes lors de leurs joggings :** L'année passée, Adidas a publié les résultats d'un sondage international. 92% des femmes ne se sentent pas en sécurité lorsqu'elles pratiquent la course à pied.
  - **Date** : 19 décembre 2024
  - **Lien** : https://www.lequipe.fr/explore/wf143-la-peur-aux-trousses/

News en Nouvelle Aquitaine :

- **Le CDOS des Pyrénées-Atlantiques lance une campagne digitale sous forme de fiches informatives et met en avant la lutte contre les VSS :** Thème de la première fiche : “Témoin”.
  - **Date** : 6 décembre 2024
  - **Lien**:https://www.facebook.com/share/p/19N6vhLTUN/mibextid=WC7FNe

- **Le CDOS de Gironde a réalisé une vidéo de sensibilisation et de prévention contre les violences physiques, psychologiques, morales et sexuelles :** Cette vidéo a été réalisée à l’occasion de la Journée nationale de lutte contre les violences faites aux femmes, rappelant les personnes à contacter en cas de besoin et les organismes de protection existants.
  - **Date** : 25 novembre 2024
  - **Lien**: https://www.instagram.com/reel/DC0_d5Yqb_m/igsh=MWFqMjZnZ3h2NGF5cw%3D%3D

News en Nouvelle Aquitaine :

- **Une nouvelle formation va être mise en place par le CDOS des Landes au travers du dispositif ALLVIS, accompagné par le PSL, visant les éducateurs salariés afin de les aider à lutter contre les violences et l'insécurité dans le sport. D'autres devraient être organisées par la suite :**
  - **Date** : janvier et février 2025
  - **Lien** : https://www.cdos40.org/rendez-vous-thematique-formations/

- **Le CDOS de la Haute-Vienne a signé la charte d'engagement dans la lutte contre les VSS dans le sport néo-aquitain :** Merci et bravo au président signataire François Marcelaud et à Myriam Pinol, directrice et nouvelle ambassadrice.
  - **Date** : 16 décembre 2024

Actualités dans la lutte contre les violences sexuelles et sexistes (VSS) et discriminations n°17

Jeudi 9 janvier 2025 - page 1/3

News juridiques :

- **Affaire Pelicot, le verdict est tombé. 51 accusés, 51 condamnés :** Le verdict a été prononcé le 19 décembre 2024. Après plusieurs mois d'un procès éprouvant, la Cour a condamné Dominique Pelicot à 20 ans de réclusion criminelle, la peine maximale encourue. Les 50 autres accusés ont tous été condamnés, les peines vont d'un an à quinze ans ferme en fonction des chefs d'accusations.
  - Cependant, l'affaire n'est pas tout à fait close. 17 condamnés ont fait appel de la décision. Le procès se tiendra fin 2025. Dominique Pelicot, lui, n'a pas fait appel.
  - Des peines bien en deçà des réquisitoires ont tout de même été prononcées. Malgré des peines de prison ferme, 6 accusés sont ressortis libre du tribunal, car leurs peines ont été couvertes par la détention provisoire ou parce qu'elles ont directement été aménagées.
  - **Date** : 19 décembre 2024
  - **Lien** : https://www.lemonde.fr/societe/article/2024/12/30/viols-de-mazan-un-proces-en-appel-est-prevu-a-la-fin-de-2025-17-accuses-ont-fait-appel-du-jugement_6473540_3225.html
  - **Lien** : https://www.courrierinternational.com/article/france-dominique-pelicot-condamne-a-20-ans-de-prison-tous-les-coaccuses-reconnus-coupables_225878_1

News en France :

- **95 individus identifiés, un vaste réseau de pedopornographie a été démantelé via l'application Signal:** Un coup de filet important réalisé par la gendarmerie, 140 enquêteurs spécialisés ont été mobilisés. "La grande majorité" des individus identifiés a été interpellée.
  - Ces 95 français font partie d'un réseau bien plus large de 16 000 individus répartis sur 130 pays.
  - **Date** : 19 décembre 2024
  - **Lien** : https://www.francebleu.fr/infos/faits-divers-justice/un-important-reseau-international-pedopornographique-demantele-95-personnes-identifiees-en-france-1807530#xtor=CS4-4

- **Marie BARSACQ, nouvelle ministre des Sports, de la Jeunesse, et de la Vie associative. :** Nommée par le président de la République, Marie BARSACQ succède à Gil AVÉROUS au sein du nouveau gouvernement.
  - Passée par le CNOSF, la FFF et le COJO, elle semble témoigner d'une sensibilité particulière pour le sport-santé et le sport à l'école. Des dossiers qu'elle a particulièrement défendus au cours de ses dernières fonctions.
  - **Date** : 24 décembre 2024
  - **Lien** : https://www.sports.gouv.fr/la-ministre-37#:~:text=Marie%20Barsacq%2C%20ministre%20des%20Sports,et%20de%20la%20Vie%20associative.

Actualités dans la lutte contre les violences sexuelles et sexistes (VSS) et discriminations n°17

Jeudi 9 janvier 2025 - page 3/3

News en Nouvelle Aquitaine :

- **Le CROS de Nouvelle Aquitaine met à l'honneur ses ambassadeurs :** Les nouveaux ambassadeurs de la lutte contre les violences sexuelles et sexistes ont été présentés sur les réseaux sociaux du CROS.
  - L'objectif est de faire connaitre ces ambassadeurs sur l'ensemble du territoire néo-aquitain tout en valorisant leurs initiatives et leur engagement.

  - Voici certains d'entre eux. Si vous souhaitez, vous aussi, rejoindre le réseau d'ambassadeurs de la lutte contre les violences sexuelles et sexistes, n'hésitez pas à contacter le CROS Nouvelle Aquitaine.

  - **Date** : décembre 2024
  - **Lien** : https://www.instagram.com/crosnaq/

Actualités dans la lutte contre les violences sexuelles et sexistes (VSS) et discriminations n°18

Jeudi 23 janvier 2025 - page 1/4

News juridiques :

- **Un rapport parlementaire préconise d'inclure la notion de "non-consentement" dans la définition pénale du viol :** Ce rapport, porté par la délégation aux droits des femmes de l'Assemblée nationale devrait déboucher sur une proposition de loi.

- En effet le consentement ne fait pas partie de la définition du viol qui se base sur 4 critères : violence, contrainte, menace et surprise. Absence qui constitue une zone grise souvent instrumentalisée par les agresseurs.

- C'est souvent l'argument du consentement qui est prôné comme bouclier par les accusés, ce qui complique les dépôts de plainte et engendre de nombreux classement sans suite.

- Pourtant cette re-définition ne fait pas l'unanimité même au sein des associations féministes :
  - Pour certaines, la prise en compte de la notion de consentement ne serait que l'application de certains traités internationaux ratifiés par la France. Donc une juste actualisation de nos lois.
  - Pour d'autres, l'inquiétude se situe dans les cas lors desquels le consentement est extorqué ou contraint, ce qui est difficile a prouver pour la victime. Empêchant donc la qualification de viol d'un acte qui l'aurait été avant la réforme.
  - Enfin certains s'inquiètent de l'inversion de la charge de la preuve. C'est à dire que ça soit à l'accusé de prouver le consentement de la victime. Mécanisme contraire au principe fondamental de présomption d'innocence.

  - **Date** : 20 janvier 2025
  - **Lien** : https://www.leparisien.fr/societe/viol-un-rapport-parlementaire-preconise-dinclure-la-notion-de-non-consentement-dans-sa-definition-penale-21-01-2025-6KOHCLEZVJBZ7A4UYNJHCPEMNU.php

News en France :

- **Yannick Neuder, nouveau ministre chargé de la Santé et de l'accès au soins a annoncé, dans un communiqué de presse, un plan d'action pour lutter contre les violences sexistes et sexuelles dans le milieu médical. Un plan d'action "pour en finir avec l'inacceptable" :** Les résultats d'enquêtes portées par Conseil national de l'Ordre des médecins et l'Ordre national infirmier présentent un constat affligeant. Une professionnelle sur deux aurait été victime de violences sexuelles et sexistes lors de son parcours scolaire ou professionnel.

- Voici certaines mesures qui vont être mises en place :
  - Intégrer la lutte contre les VSS au sein des **formations obligatoires**.
  - Désigner des **référents compétents** au sein de chaque structure.
  - Lancer une campagne nationale de **communication**.
  - Instaurer un baromètre annuel pour **mesurer** l'ampleur du phénomène et pouvoir **suivre l'impact des mesures** mises en place sur le **long terme**.

  - **Date** : 20 janvier 2025
  - **Lien** : https://sante.gouv.fr/actualites/presse/communiques-de-presse/article/violences-sexistes-et-sexuelles-en-sante-vss

News en France :

- **La Fédération Française de Danse lance un questionnaire de sensibilisation sur le thème des violences sexuelles et sexistes, sur ses réseaux sociaux :** À la clé, un tirage au sort permettra de remporter des places de cinéma pour le film *Julie se tait* qui sortira en salle le 29 janvier 2025.
  - **Date** : 9 janvier 2025
  - **Lien** : https://www.facebook.com/story.php?story_fbid=1005717488255662&id=100064522609016

- **Le Ministère chargé de l'Égalité présente un outil de formation nommé "LILIA" élaboré par la MIRPOF, une mission interministérielle :** Cet outil se compose d'un court métrage réalisé par Charlène Favier et d'un livret de formation :
- Ce guide s'adresse à l'ensemble des personnes qui interviennent dans l'encadrement d'activités physiques et/ou sportives :
    - Enseignants
    - Entraîneurs
    - Éducateurs ,...
  - **Date** : décembre 2024
  - **Lien** : https://arretonslesviolences.gouv.fr/node/159

News en Nouvelle Aquitaine :

- **Le comité régional de danse de Nouvelle Aquitaine a signé la charte de lutte contre les violences sexuelles et sexistes accompagné de 3 de ses comités départementaux à l'occasion de son assemblée générale.**

Voici les 4 structures signataires (de gauche à droite) :

  - **Jean Luc Heinrich**, Ambassadeur et président FFDanse Haute-Vienne
  - **Roxanna Fillol Gonzales**, Présidente FFDanse Gironde
  - **Anne-Marie Vialard**, Présidente régionale FFDanse Nouvelle Aquitaine
  - **Didier Benoit**, Président FFDanse Vienne

- Accompagnés par **Évelyne Heinrich**, Ambassadrice (à gauche) et **Guillaume Hiriat**, Ambassadeur (à droite).

  - **Date** : 29 novembre 2024
  - **Lien** : https://www.instagram.com/p/DFF8srCoYo9/

Actualités dans la lutte contre les violences sexuelles et sexistes (VSS) et discriminations n°19

mardi 4 février 2025 - page 1/5

News juridiques :

- **Le procès de Luis Rubiales, ex-président de la Fédération espagnole de football a débuté ce lundi 3 février à Madrid :** Il est jugé pour un baiser forcé à l'encontre de la joueuse espagnole Jenni Hermoso.
  - Les faits se sont déroulés le 20 août 2023, lors de la cérémonie de remise des médailles de la finale de la Coupe du monde féminine remportée par l'Espagne, en direct à la télévision.
  - C'est un procès important puisqu'il vise un cadre du football mondial, secteur dans lequel règne une certaine impunité et un certain mutisme en lien avec ces agissements.
  - L'affaire est fortement médiatisée en Espagne. Jenni Hermoso est très largement soutenue notamment avec le #SeAcabo (c'est terminé !), l'ex président de la Fédértion, quant à lui, représente une forme de "machisme périmé".

  - **Date** : 3 février 2025
  - **Lien** : https://www.lemonde.fr/sport/article/2025/02/03/affaire-du-baiser-force-luis-rubiales-ex-patron-du-football-espagnol-comparait-devant-la-justice_6528979_3242.html

News en France :

- **Le CROS Normandie agit contre les violences sexuelles et sexistes sur son territoire :** De nombreux outils intéressants sont mis à disposition sur son site internet. Il existe de nombreux points communs avec les outils du CROS NA mais certaines différences sont intéressantes et peuvent être inspirantes.
  - Fiche "procédure de signalement", kits pédagogiques par catégorie d'âge, manifeste d'engagement pour les collectivités...
  - **Lien** : https://crosnormandie.com/nos-actions/sport-politiques-publiques/lutte-contre-les-violences-sexuelles-et-sexistes/

- **Le film "*Julie se tait*" est actuellement au cinéma :** Julie est une jeune star montante du tennis, lorsqu'une enquête est ouverte à l'encontre de son entraîneur, elle décide de **garder le silence.**
  - Réalisé par Leonardo Van Dijl, ce film aborde un sujet majeur : **le mutisme des victimes ou des témoins face aux VSS.**
  - **Date** : 29 janvier 2025
  - **Lien** : https://jour2fete.com/film/juliesetait/

News en Nouvelle Aquitaine :

- **Le CROS NA organise à nouveau des formations à destination de ses ambassadeurs.rices :** 3 formations vont être proposées (toutes éligibles à l'AFDAS) :
  - **Devenir ambassadeur/drice de la lutte contre les VSS – 4 mars** : inscription
  - **Agir en cas de remontée d'informations préoccupantes – 25 mars** : inscription
  - **Mener des actions de sensibilisation – 15 avril** : inscription à venir
  - **Date** : 4 mars, 25 mars, 15 avril 2025

- **Des réunions de Comité de pilotage et une journée "rencontre ambassadeurs.rices" vont être organisées par le CROS NA :** Pour renforcer la coordination et les échanges entre les ambassadeurs et ambassadrices, nous organiserons plusieurs réunions du Comité de pilotage ainsi qu'une journée dédiée au réseau. Inscription via le formulaire suivant .
  - Formulaire d'inscription

Actualités dans la lutte contre les violences sexuelles et sexistes (VSS) et discriminations n°19

mardi 4 février 2025 - page 4/5

News en Nouvelle Aquitaine :

- **La campagne de valorisation des ambassadeurs.rices vient d'être lancée par le CROS NA :** Les interviews vont être publiées les unes après les autres, chaque semaine jusqu'au 14 mars.
  - Bastien Boissinot est le premier ambassadeur mis en avant par cette campagne, vous pouvez retrouver son interview en version courte sur les réseaux sociaux du CROS et en version longue sur le site internet
  - N'hésitez pas à partager ces interviews afin de faire connaitre les ambassadeurs et ambassadrices mais surtout afin de valoriser votre rôle au sein de vos structures respectives.

- **Date** : 3 février 2025
- **Lien** : https://www.instagram.com/p/DFngvcBNlLL/?img_index=1
- **Lien :** https://cros-nouvelle-aquitaine.org/violences-dans-le-sport/

Actualités dans la lutte contre les violences sexuelles et sexistes (VSS) et discriminations n°19

mardi 4 février 2025 - page 5/5

News en Nouvelle Aquitaine :

- **La Ligue d'Athlétisme de Nouvelle Aquitaine signe la charte d'engagement régional et réalise un post de sensibliser et de prévention aux violences sexuelles et sexistes :** Le président de la ligue d'athlétisme Marc Le Mercier a signé la charte d'engagement à l'occasion des voeux au mouvement sportif organisés par le CROS NA, en compagnie des acteurs du sport néo-aquitain (de gauche à droite) :
  - **Julien Deschamps**, chef du pôle sport de la DRAJES
  - **Marc Le Mercier**, président de la Ligue NA d'athlétisme
  - **Philippe Lafrique**, vice président du Conseil régional
  - **Martine Watrice**, secrétaire générale de la Ligue NA d'athlétisme

  - **Date** : 29 décembre 2024
  - **Lien** : https://www.instagram.com/p/DFXczKMqehk/?img_index=1

Actualités dans la lutte contre les violences sexuelles et sexistes (VSS) et discriminations n°20

jeudi 20 février 2025 - page 1/5

News juridiques :

- **Le Jean-Pierre Dartevelle, 74 ans, ancien vice-président de la fédération française de tennis condamné à 10 ans de réclusion criminelle :** L'ex numéro 2 du tennis français a été reconnu coupable, par la Cour criminelle du Doubs de viols sur une ancienne joueuse, alors âgée de 17 à 19 ans. Les faits se sont déroulés entre septembre 2016 et mars 2018.
    - Une mesure complémentaire d'interdiction d'exercer une activité en lien avec des mineurs a été prononcée en supplément de la peine de prison.
    - La victime a décrit une situation "d'emprise" et de "contrainte" exercée par Jean-Pierre Dartevelle, proche de ses parents dans le monde du tennis.
    - Lui, dépeint une "histoire d'amour magnifique" avec la jeune fille qui était de 50 ans sa cadette au moment des faits.

    - **Date** : 14 février 2025
    - **Lien** : https://www.lemonde.fr/sport/article/2025/02/14/tennis-un-ancien-vice-president-de-la-federation-francaise-condamne-a-dix-ans-de-reclusion-pour-viols_6545857_3242.html

News juridiques :

- **Quatre ans de prison dont deux fermes pour le réalisateur Christophe Ruggia (cf actualité n°15) :** Reconnu coupable d'agressions sexuelles par le tribunal correctionnel de Paris à l'encontre d'Adèle Haenel, l'actrice qui avait lancé le mouvement #MeToo français en 2019, cette peine met fin à une longue affaire médiatique et judiciaire.
    - Les deux ans de prison ferme seront effectués à domicile sous bracelet électronique.
    - Christophe Ruggia a déjà déclaré qu'il ferait appel de cette décision.

    - **Date** : 3 février 2025
    - **Lien** : https://www.francetvinfo.fr/societe/harcelement-sexuel/christophe-ruggia

News en France :

- **Le FC Metz met en place des actions pour lutter contre les violences sexuelles et sexistes au sein de son stade :**
  - Un numéro de téléphone et une adresse mail dédiés ont été créés afin d'offrir la possibilité d'être pris en charge par une équipe formée.
  - Deux "Safe Place" ont été identifiés au sein du stade Saint-Symphorien pour isoler les victimes et poursuivre la prise en charge dans le calme et en toute sécurité.

  - **Date** : 12 février 2025
  - **Lien :** https://www.linkedin.com/company/fcmetz/posts/?feedView=all&viewAsMember=true

Actualités dans la lutte contre les violences sexuelles et sexistes (VSS) et discriminations n°21

jeudi 6 mars 2025 - page 1/5

News juridiques :

- **Le plus grand procès de pédocriminalité s'est ouvert lundi 24 février devant la Cour d'appel du Morbihan :** Joël Le Scouarnec ,74 ans, est accusé de viols et d'agressions sexuelles sur **299 victimes**, la plupart **mineures** au moment des faits. C'est déjà un procès historique qui met en lumière les failles de l'administration judiciaire et médicale.
    - Les faits se sont déroulés sur près de 30 ans dans différents hôpitaux de l'Ouest de la France. Joël Le Scouarnec semblait adopter un **mode opératoire** minutieusement planifié et notait avec précision ses agissements dans des journaux intimes retrouvés à son domicile.
    - Pourtant, il a déjà été condamné en 2005 pour "importation et détention d'images à caractère pédopornographique" à 4 mois de prison avec sursis. Cependant, aucune mesure **d'interdiction d'exercer**, y compris auprès des mineurs, n'a été prise.
    - En 2020, le chirurgien a été condamné à 15 ans de réclusion criminelle pour des faits de **viols** et **d'atteintes sexuelles** à l'encontre de 2 de ses nièces, une patiente et une voisine, toutes mineures.
    - Le verdict sera rendu, en théorie, le **6 juin 2025**. Au terme d'un procès hors norme nécessitant plusieurs amphithéâtres pour accueillir journalistes, témoins, victimes et avocats. Pour rappel, jusqu'au verdict, l'ex-chirurgien est présumé innocent.
    - **Date** : 6 mars 2025
    - **Lien** : https://www.radiofrance.fr/franceinter/podcasts/l-info-de-france-inter/l-info-de-france-inter-6488922

News en France :

- **"Jeu de mains, jeu de citoyens" est le nom d'un outil éducatif ludique ayant pour but de favoriser l'inclusion des élèves, conçu par l'Union Sportive de l'Enseignement du Premier degré (USEP) :**
  - Son objectif est de développer la communication et les compétences psychosociales des jeunes, tout en luttant contre les discriminations et le harcèlement.
  - Il se présente sous la forme de cartes permettant aux élèves de s'identifier et d'exprimer leurs ressentis au sein du groupe.
  - **Date** : 20 février 2025
  - **Lien :** https://comitefairplay.fr/2025/02/20/jeu-de-mains-jeu-de-citoyens/

- **Le Plan de lutte contre les violences et les incivilités de la Fédération Française de Rugby est mis en avant par le Comité Français du Fair Play :**
  - Considéré comme un modèle en la matière, il se distingue notamment par sa capacité à intégrer tous les niveaux de pratique.
  - **Date** : 20 février 2025
  - **Lien** : https://comitefairplay.fr/2025/02/20/le-rugby-fait-sa-revolution/

News en Nouvelle Aquitaine :

- **La nouvelle formation "Animer des ateliers de prévention aux violences sexuelles et sexistes" est ouverte aux inscriptions (éligible aux financements AFDAS) :**
  - Pour plus d'informations, contactez : Tiphanie Bonnet, 06 61 02 54 53
  - **Date** : 15 avril 2025
  - **Lien** : https://formation-sport-nouvelle-aquitaine.org/formation/animer-des-ateliers-de-prevention-aux-violences-sexuelles-et-sexistes/

- **LE CDOS Gironde organise des séances de ciné-débat autour du film "Julie se tait" :** Trois séances sont programmées, avec la projection du film (1h37) suivie d'un échange et d'une session de questions-réponses (45 min).

  - Carbon Blanc, cinéma Favols, **27 février** à **19h**.
    - **Lien** : https://www.carbon-blanc.fr/mes-loisirs-associations/cinema.html

  - Bazas, le **7 mars** à **21h**.
    - **Lien** : http://www.cinema-bazas.fr

  - Mérignac, le **25 mars** à **19h**.
    - **Lien** : https://www.cinemerignac.fr

News en Nouvelle Aquitaine :

- **L'institut Francophone pour la Justice et la Démocratie (IFJD) Louis Joinet organise un forum intitulé « Violences sexuelles - Écouter, protéger, réparer » :** Cet évènement se déroulera le samedi 15 mars à Bayonne (campus de la Nive, amphi 400) de 9h à 16h.
  - Le forum vise à donner la parole aux victimes, comprendre leurs difficultés et réfléchir à des solutions globales pour lutter contre les violences sexuelles.
  - Le forum abordera notamment l'affaire Bétharram, et accueillera des personnalités engagées comme Charlotte Arnould, Nora Arbelbide, Neige Sinno et Me Carine Durrieu-Diebolt
  - L'évènement s'inscrit dans le cadre des caravanes de sensibilisation de Mouv'enfants, qui feront étape à Saint-Étienne-de-Baïgorry (11 mars), Espelette (12 mars) et Bayonne (14 mars).
  - **Date** : 15 mars 2025
  - **Lien** : https://www.facebook.com/people/Institut-Francophone-pour-la-Justice-et-la-Démocratie-Louis-Joinet/100063655159540/

News en Nouvelle Aquitaine :

- **L'association Libre Vue, fondée par Catherine Cabrol, présente l'exposition "Carton Rouge", inaugurée début 2024 à Paris et récemment installée à Bordeaux :** C'est une œuvre photographique qui rassemble les portraits et les témoignages de sportives et sportifs, valides ou en situation de handicap, connus ou anonymes, victimes de violences sexuelles dans le cadre de leur pratique.
  - Pensée comme une oeuvre de prévention, elle peut s'inscrire dans une démarche de formation ou de sensibilisation proposée par l'association.

  - **Date** : février 2025
  - **Lien** : https://librevue.org/carton-rouge#

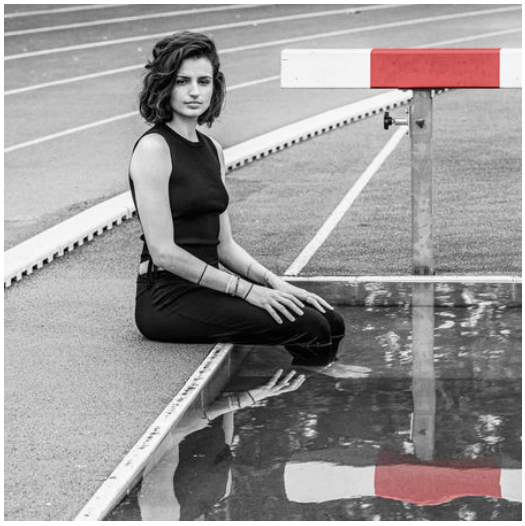

Actualités dans la lutte contre les violences sexuelles et sexistes (VSS) et discriminations n°22

jeudi 20 mars 2025 - page 1/4

News juridiques :

- **La Cour de cassation a rappelé que le délit de harcèlement sexuel peut être retenu pour des propos ne visant pas directement un individu, mais prononcés devant plusieurs personnes :** La Cour de cassation est l'une des plus hautes instances judiciaires françaises. Son rôle est de **vérifier si les décisions rendues en appel respectent bien le droit**. Elle ne rejuge pas l'affaire mais peut casser la décision si elle estime que la loi a été mal appliquée.

  - Un enseignant a été condamné par le tribunal correctionnel pour "**harcèlement sexuel par personne abusant de l'autorité que lui confèrent ses fonctions**", après avoir prononcé des propos jugés sexistes et dénigrants devant ses élèves.
  - L'enseignant a fait appel de cette décision. La Cour d'appel l'a relaxé, estimant que les propos avaient été adressés "à la cantonade", sans viser directement aucun étudiant.
  - L'Université de Haute-Alsace, à l'origine de la plainte et mécontente de la décision de la Cour d'appel, a porté l'affaire devant la Cour de cassation. Cette dernière a **invalidé la décision**, rappelant que "**des propos à connotation sexuelle ou sexiste adressés à plusieurs personnes, ou de tels comportements adoptés devant plusieurs personnes, sont susceptibles d'être imposés à chacune d'entre elles.**"
  - L'affaire sera donc rejugée par une autre Cour d'appel, qui devra tenir compte des précisions apportées par la Cour de cassation.

  - **Date** : 12 mars 2025
  - **Lien** : https://www.courdecassation.fr/decision/67d13139a74c455c1adcabcd

News en France :

- **L'OV3S, Observatoire des Violences Sexistes et Sexuelles dans le Sport, vient de lancer son site internet :** Cet observatoire indépendant s'adresse aux acteurs du sport, aux pouvoirs publics ainsi qu'au mouvement sportif et fédéral.
  - Il fonde ses actions sur deux piliers :
    - Enquêter et analyser
    - Informer et Accompagner
  - Son plan d'action détaillé est consultable sur son site internet.

  - **Date** : 10 mars 2025
  - **Lien :** https://observatoire-vss-sport.fr

News en Nouvelle Aquitaine :

- **La formation "Animer des ateliers de prévention aux violences sexuelles et sexistes" est reportée au 13 mai :** La nouvelle formation proposée par le CROS, prévue initialement au 15 avril est reportée au 13 mai. Les inscriptions sont d'ores et déjà ouvertes sur le site Formation Sport Nouvelle-Aquitaine.
  - **Date** : 13 mai
  - **Lien** : https://formation-sport-nouvelle-aquitaine.org

- **Le CDOS Gironde inaugure le lancement de son label "Club engagé pour un sport sans violence" :** Ce label a pour objectif de valoriser les clubs girondins mettant en place des actions concrètes pour lutter contre toute forme de violence dans le sport.
  - Pour obtenir ce label il est nécessaire de remplir un dossier de candidature disponible sur le site du CDOS. Un groupe d'évaluation statuera sur son attribution, le label étant valable 4 ans après obtention.
  - **Date** : 18 mars
  - **Lien** : https://cdos33.org/le-badge-club-engage/

News en Nouvelle Aquitaine :

- **LE CDOS Gironde organise sa dernière séance de ciné-débat autour du film "Julie se tait" :** La troisième et dernière séance de ciné-débat a lieu mardi 25 mars à 19h au cinéma de Mérignac. Il s'agit de la projection du film, plusieurs fois récompensé, "Julie se tait" (1h37) suivie d'un échange sur les problématiques soulevées par le film et une session de questions-réponses (45min).
  - Mérignac, **25 mars** à **19h**.
    - **Lien** : https://www.cinemerignac.fr/film/602664/

- **Le département de la Corrèze a actualisé son guide pratique d'accompagnement des victimes de violences au sein du couple :** Cet outil, très complet, explore l'ampleur du phénomène, ses mécanismes et ses conséquences et enfin apporte des solutions concrètes en matière d'accueil et d'aide aux victimes.
  - **Date** : 10 mars 2025
  - **Lien** : https://melanissimo-ng.din.developpement-durable.gouv.fr/lecture.jsf;jsessionid=4F0A120E46A78A8B606D9EE640A7AD6A.TC80_01_01

Actualités dans la lutte contre les violences sexuelles et sexistes (VSS) et discriminations n°23

jeudi 3 avril 2025 - page 1/5

News juridiques :

- **18 mois de prison avec sursis, 20 000€ d'amende et une obligation de soins psychologiques requis contre Gerard Depardieu au terme de son procès pour agression sexuelle sur 2 jeunes femmes :** Le procès s'est achevé jeudi 27 mars au tribunal correctionnel de Paris.

  - Le jugement final sera rendu le 13 mai au terme des délibérations, les peines requises pour l'instant ne sont que les réquisitions du procureur. Ce dernier demande au tribunal d'appliquer cette peine, mais celui-ci reste libre d'appliquer une peine inférieure, supérieure, ou même de relaxer l'acteur.

  - Le procès peut être considéré comme hors norme pour une affaire de ce type. En effet, 4 jours de procès contre une demi-journée pour ce genre d'affaire habituellement. Ceci est dû au grand nombre de témoins cités à comparaitre, les contestations de la procédure des avocats de l'acteur et l'état de santé de ce dernier qui nécessite des pauses régulières. Gérard Depardieu ne bénéficie donc pas d'un "traitement de faveur" comme certains peuvent le prétendre.

  - Pour rappel, un autre procès pour viol et agression sexuelle visant l'acteur aura lieu prochainement.

  - **Date** : 27 mars 2025
  - **Lien** : https://www.francetvinfo.fr/culture/cinema/depardieu/proces-de-gerard-depardieu-le-parquet-requiert-18-mois-de-prison-avec-sursis-et-20-000-euros-d-amende-contre-l-acteur_7154925.html

News juridiques :

- **L'ajout de la notion de non-consentement à la définition du viol, adopté par l'Assemblée nationale :** Désormais, la définition précise la nécessité d'un "consentement libre et éclairé, spécifique, préalable et révocable".

  - Une victoire pour de nombreux députés et pour certaines associations féministes. En effet, selon eux, cette clarification permettra d'inclure des situations mal couvertes par l'ancienne définition, et donc de mieux protéger juridiquement les victimes de viols.

  - D'autres craignent les conséquences de cette nouvelle définition. Ils suppose que l'enquête risquerait d'être centrée sur le comportement de la victime et non sur celui de l'agresseur.

  - La proposition de loi doit encore être étudiée au Sénat avant d'être adoptée officiellement.

  - **Date** : 1er avril 2025
  - **Lien** : https://www.lemonde.fr/societe/article/2025/04/02/definition-penale-du-viol-les-deputes-integrent-la-notion-de-non-consentement-de-la-victime-dans-la-loi_6589661_3224.html

News en France :

- **Le Master profession juridique du sport de l'Université de Dijon organise une conférence portant sur le sujet des violences sexistes et sexuelles dans le sport vendredi 4 avril, en collaboration avec le CROS Bourgogne Franche Comté ainsi que l'OV3S :** De nombreux étudiants et invités se succèderont autour de tables rondes afin d'aborder le rôle des fédérations et celui des services publics.
  - La conférence se tiendra vendredi 4 avril 2025 de 14h à 16h30 à l'Université Bourgogne Europe dans l'amphithéâtre Eicher du pôle AAFE, entrée libre et sans inscription. Pour ceux qui le souhaitent, la conférence sera également disponible sur Teams :
    - *ID de réunion : 344 524 108 721*
    - *Code secret : np28HV9c*
  - **Date :** 4 avril 2025
  - **Lien :** https://www.linkedin.com/in/cécile-chaussard-976a7570/

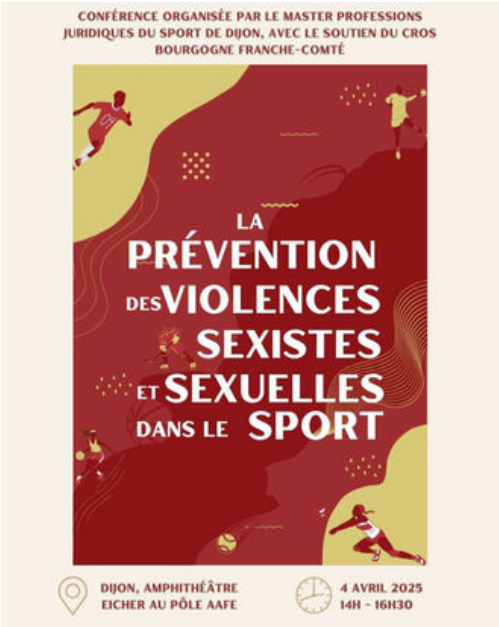

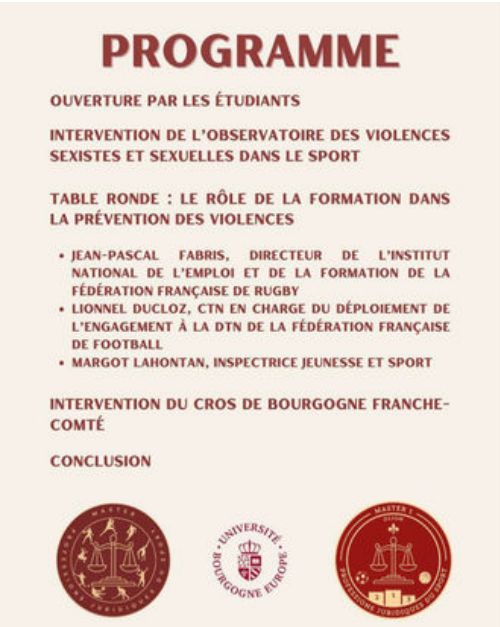

News en Nouvelle Aquitaine :

- **La formation "Animer des ateliers de prévention aux violences sexuelles et sexistes" est ouverte aux inscriptions :** La nouvelle formation proposée par le CROS, ouverte aux bénévoles, dirigeants et salariés du mouvement sportif est en ligne sur le site internet Sport'Impact.
    - **Date** : 13 mai
    - **Lien** : https://formation-sport-nouvelle-aquitaine.org

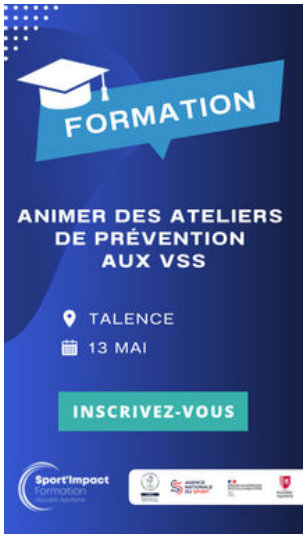

- **Les inscriptions pour le second comité de pilotage annuel ainsi que pour la deuxième journée "rencontre ambassadeur.rices" sont accessibles :** Il s'agit d'un temps d'échange et de cohésion important permettant de fixer le cap sur nos prochains objectifs dans la lutte contre les VSS.
    - **Date** : 12 juin
    - **Lien** : https://forms.office.com/e/sNvQ2veFSt

News en Nouvelle Aquitaine :

- **Diffusion des résultats de l'enquête sur l'impact de la mise en place du réseau d'ambassadeur.rices de la lutte contre les VSS :** Les résultats sont disponibles sur notre site internet et sur la page LinkedIn du CROS Nouvelle-Aquitaine.

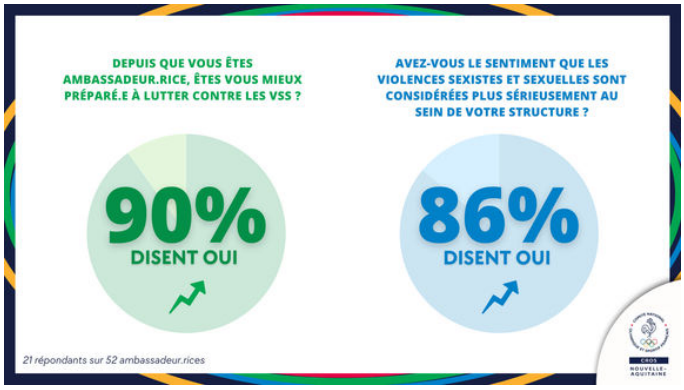

  - **Date** : 2 avril
  - **Lien** : https://www.linkedin.com/company/comité-régional-olympique-et-sportif-aquitaine---crosa/posts/?feedView=all

- **La page VSS du site internet du CROS a été actualisée :** Des modifications ont été apportées pour une meilleure ergonomie et un meilleur accès aux documents et informations importantes.
  - **Date :** 3 avril
  - **Lien :** https://cros-nouvelle-aquitaine.org/violences-dans-le-sport/

Actualités dans la lutte contre les violences sexuelles et sexistes (VSS) et discriminations n°24

jeudi 17 avril 2025 - page 1/5

News en France :

- **Les conclusions d'un rapport parlementaire sur les violences dans le monde culturel ont été présentées publiquement :** ce rapport a pour objectif de faire un état des lieux et une analyse des violences commises dans les secteurs du cinéma, de l'audiovisuel, du spectacle vivant, de la mode et de la publicité. L'objectif étant de mieux comprendre les problématiques afin de réaliser des propositions de lois pertinentes et efficaces.

    - Ce rapport a conclu qu'on trouvait dans les secteurs culturels une violence systémique, et particulièrement en ce qui concerne les violences sexistes et sexuelles. En effet, il s'agit d'un secteur encore très patriarcal dominé par une poignée d'hommes tout-puissants. De plus, la précarité du monde de la culture est un facteur aggravant. Sans parler de la place prépondérante qui est accordée aux corps dans ces différents secteurs.

    - Près de 90 recommandations ont découlé de ces observations. En priorité : une meilleure protection des mineurs, une amélioration du cadre de travail, le renforcement du contrôle de l'État et enfin la responsabilisation des employeurs.

    - **Date :** 9 avril 2025
    - **Lien :** https://www.francetvinfo.fr/societe/

News en Nouvelle Aquitaine :

- **Les inscriptions pour la formation "Animer des ateliers de prévention aux violences sexuelles et sexistes" du 13 mai sont toujours ouvertes :** La nouvelle formation proposée par le CROS, ouverte aux bénévoles, dirigeants et salariés du mouvement sportif est en ligne sur le site internet Sport'Impact.
    - **Date** : 13 mai
    - **Lien** : https://formation-sport-nouvelle-aquitaine.org

- **4 Joueuses du Biarritz Olympique (Rugby Fédéral 2) portent plainte pour agression sexuelle contre le kinésithérapeute du club :** Les faits présumés se sont déroulés en octobre 2024.
    - L'homme soupçonné aurait été suspendu par le club à la suite des accusations. Après avoir été déféré devant le parquet de Bayonne, le kinésithérapeute doit suivre un contrôle judiciaire et fait l'objet d'une interdiction d'exercer.

    - **Date** : 9 avril
    - **Lien** : https://www.francetvinfo.fr/sports/rugby/quatre-joueuses-du-biarritz-olympique-portent-plainte-pour-agressions-sexuelles_7180224.html

News en Nouvelle Aquitaine :

- **Les inscriptions pour le second comité de pilotage annuel ainsi que pour la deuxième journée "rencontre ambassadeur.rices" sont toujours ouvertes :** la journée se déroulera selon le programme suivant :
  - matinée :
    - 9h30 : accueil des participants
    - 10h00 : activité de présentation / cohésion
    - 10h30 : intervention / témoignage
    - 12h30 : repas au CREPS
  - après-midi :
    - 14h00 : comité de pilotage
    - 15h30 : fin de journée

  - **Date** : 12 juin
  - **Lien** : https://forms.office.com/e/sNvQ2veFSt

News en Nouvelle Aquitaine :

- **Signature de la charte d'engagement contre les violences sexuelles et sexistes :** Le mardi 15 avril, à l'occasion de son Comité directeur, le Comité régional d'Équitation de Nouvelle-Aquitaine a signé la charte d'engagement régional pour la lutte contre les violences sexuelles et sexistes.
    - Par ce geste, le Comité régional d'Équitation réaffirme son engagement en faveur d'un sport plus sûr.

    - **Date** : 15 avril

Actualités dans la lutte contre les violences sexuelles et sexistes (VSS) et discriminations n°26

mercredi 7 mai 2025 - page 1/3

News juridiques :

- **Le procès de la star américaine Sean Combs (P.Diddy) s'est ouvert lundi 5 mai à New York pour trafic sexuel :** Le producteur et artiste américain est accusé d'avoir organisé pendant des années des soirées dans lesquelles des viols et agressions sexuelles étaient commises de manière systématique.

    - Plusieurs chefs d"accusation pèsent contre lui : extorsion, association de malfaiteurs, trafic sexuel et transport d'êtres humains à des fins de prostitution.
    - En détention provisoire depuis septembre 2024 dès l'ouverture du dossier, il risque la prison à perpétuité.
    - Plus de 120 personnes l'accusent également de viols et d'agressions sexuelles, dont son ex-compagne, la chanteuse Kim Porter.

    - **Date** : 5 mai 2025
    - **Lien** : https://www.lemonde.fr/les-decodeurs/article/2025/05/06/derriere-le-proces-du-rappeur-diddy-des-accusations-de-trafic-sexuel-a-grande-echelle_6603427_4355770.html

PHOTO JANE ROSENBERG, REUTERS

News en France :

- **L'association Contre les Violences sur Mineurs a réalisé, en collaboration avec le Ministère des Sports, une série de vidéos de sensibilisation :** Cette série est intitulée "Libérer la parole" et recueille le témoignage de différents acteurs sportifs : athlète, entraineur, dirigeant.
    - Cette série a également pour objectif de mettre en avant la plateforme "Signal Sport" qui permet de signaler une violences en tant que témoin ou victime.
    - **Date** : 28 avril
    - **Lien** : https://www.sports.gouv.fr/cellule-signal-sports-63

- **L'association Droit d'Enfance lance une carte interactive recensant les structures engagées dans la lutte contre le système prostitutionnel et l'exploitation sexuelle :** Un formulaire en ligne est disponible afin de recenser sa structure et d'être présent sur cet outil.
    - Cette carte permet aux jeunes et aux familles d'identifier les structures à proximité et aux professionnels de collaborer efficacement.
    - **Date :** 29 avril 2025
    - **Lien :** https://www.linkedin.com/posts/association-cvm_exploitationsexuelle-cvm-cartographie-ugcPost-7325430224131665920--C5V?utm_source=share&utm_medium=member_desktop&rcm=ACoAAD-_9IcBLkX5xA4s37Bi03MWe0XXz_oGTII

News en Nouvelle Aquitaine :

- **Le Rotary de Dax organise un tournoi de golf caritatif au profit de l'association Colosse aux Pieds d'Argile au golf de Seignosse :** Au programme scramble à deux et Shotgun accompagnés d'une pause gourmande et d'un cocktail déjeunatoire.
    - **Date** : 11 mai
    - **Lien** : https://colosse.fr/golf-caritatif-au-profit-de-lassociation/

- **La Ligue régionale de Nouvelle-Aquitaine de Taekwondo et le Club de Taekwondo de Labenne ont signé la charte d'engagement de la lutte contre les VSS :** Par ce geste Le Comité régional et le Club affirment leur engagement pour un sport plus sûr. Merci aux deux signataires :
    - Ali Giktas, président du Comité régional de Taekwondo
    - Isabelle Vaqué, Ambassadrice de la lutte contre les VSS et présidente du Club de Labenne.
    - Vous pouvez retrouver toutes nos chartes sur notre site internet
    - **Date** : 5 mai

LIGUE REGIONALE NOUVELLE AQUITAINE DE TAEKWONDO

LABENNE taekwondo

Actualités dans la lutte contre les violences sexuelles et sexistes (VSS) et discriminations n°27

mercredi 21 mai 2025 - page 1/4

News juridiques :

- **Entrée en vigueur du décret n°2025-435, obligeant les établissements sportifs à afficher une information sur les dispositifs d'aide aux victimes ou témoins de violences ou de discriminations :** Cette nouvelle obligation d'affichage s'ajoute à toutes les précédentes (diplômes, carte professionnelles, garanties d'hygiène et de sécurité, l'attestation du contrat d'assurance et information sur le 119 pour les mineurs).

  - Ce décret précise l'article R322-5 du Code du Sport en y ajoutant précisément ce texte : "*doit être affichée, en un lieu visible de tous, une information sur les dispositifs permettant de recueillir des signalements, d'orienter et accompagner les personnes s'estimant victimes ou témoins de situations susceptibles d'être qualifiées de violences physiques ou morales ou de situations de maltraitance provenant notamment de propos discriminants, de bizutage, de situations d'emprise, ou encore d'éventuelles complicités et non-dénonciations délictueuses de ces faits.*"

  - En cas de manquement à cette obligation d'information, l'exploitant de l'établissement s'expose à des sanctions administratives, pénales et à l'engagement de sa responsabilité civile.

  - Les établissements concernés disposent d'un délai de 6 mois (à partir du 16 mai 2025) pour s'adapter à cette nouvelle réglementation.

  - **Date** : 16 mai 2025
  - **Lien** : https://www.legifrance.gouv.fr/jorf/id/JORFTEXT000051605469

News en France :

- **France Stratégie vient de publier un rapport approfondi faisant un état des lieux des stéréotypes filles-garçons intitulé "quel bilan pour la décennie, quelles priorités d'ici à 2030 ?" :** Cette enquête éclaire en détail l'état des stéréotypes chez les adolescents et l'évolution des inégalités entre filles et garçons notamment dans le milieu scolaire.

  - **Date** : 12 mai
  - **Lien** : https://www.strategie.gouv.fr/publications/lutter-contre-les-stereotypes-filles-garcons-quel-bilan-de-la-decennie-quelles

- **Dans le cadre de la Semaine Nationale du Fair-Play pour un sport sans violence, l'AFCAM organise un webinaire sur la loi de 2006, un texte fondamental pour la protection des arbitres :** 5 intervenants vont se relayer pour échanger sur le thème "Fair Play et Arbitrage : constats et solutions".
  - Le webinaire aura lieu le jeudi 22 mai de 18h à 19h15.

  - **Date :** 22 mai 2025
  - **Lien**:https://docs.google.com/forms/d/e/1FAIpQLSdq48CgbPXbuGwiA1F4oA8wo5QO0Nz5KScfynnO2U9vbQkZ2g/viewform

News en France :

- **Le Haut Conseil à l'Égalité vient de publier son rapport sur la parité dans l'encadrement sportif :** Ce document très complet établit un état des lieux chiffré de la parité dans le sport en France, formule de nombreuses recommandations concrètes et fixe des objectifs clairs pour tendre vers la parité et l'égalité dans l'environnement sportif.

  - **Date** : 13 mai 2025
  - **Lien** : https://www.vie-publique.fr/rapport/298441-femmes-et-sport-batir-des-carrieres-conquerir-l-egalite

- **Le Collectif de l'Atre organise des séances de théâtre participatif sur l'égalité et pour un sport sans violence :** De nombreux thèmes sont abordés en fonction des différents spectacles :
  - L'histoire des femmes aux JOP
  - Les discriminations liées à la pratique sportive féminine
  - Les violences sexistes et sexuelles dans le monde sportif

  - Ces représentations peuvent avoir lieu à l'occasion de réunions ou de séminaires et nenécessitent pas de matériel ou d'espace spécifique.

  - **Lien** : https://atre.fr/#/spectacle/piece/91/femmes_et_sport

News en Nouvelle Aquitaine :

- **La 7ème rencontre régionale sur la prise en charge du psychotraumatisme des femmes victimes de violences sexistes et sexuelles aura lieu le 25 juin à l'Institut Régional du Travail Sociale à Talence :** La rencontre organisée par le CACIS et la Maison d'Ella se déroulera dans l'amphithéâtre de l'IRTS.
  - Le thème de cette édition est : "L'importance des approches corporelles dans la phase de stabilisation".

  - **Date** : 25 juin
  - **Lien** : https://cacis-pro.fr/?page_id=619

- **Collecte de produits pour les femmes et enfants en situation de précarité organisée par la Fondation des Femmes dans les magasins Monoprix le 13 et 14 juin :** Pour faire face à l'inflation la Fondation des Femmes collecte des produits d'hygiène et de soins partout en France. Voici les magasins concernés en Nouvelle-Aquitaine :
  - Charente Maritime : La Rochelle
  - Gironde : Bordeaux (Saint Christoly, Bassin à Flots), Le Bouscat, Mérignac
  - Pyrénées Atlantiques : Bayonne
  - Vienne : Poitiers
  - Hautes-Vienne : Limoges

  - **Date** : 13 et 14 juin
  - **Lien** : https://fondationdesfemmes.org/actualites/collecte-de-produits-13-14-juin-2025/

Actualités dans la lutte contre les violences sexuelles et sexistes (VSS) et discriminations n°28

jeudi 5 juin 2025 - page 1/4

News juridiques :

- **Le tribunal de Vannes a condamné Joël Le Scouarnec à vingt ans de réclusion criminelle pour viols et agressions sexuelles sur 299 victimes :** Cette peine est assortie d'une période de sûreté équivalente aux deux tiers de la peine, mais ne prévoit pas de rétention de sûreté.

    - Il s'agit de la peine la plus lourde encourue par l'ex-chirurgien. Elle est accompagnée d'un suivi socio-judiciaire de quinze ans, d'une injonction de soins, ainsi que d'une interdiction définitive d'exercer une profession médicale ou toute activité impliquant un contact avec des mineurs. Joël Le Scouarnec a annoncé qu'il ne ferait pas appel de cette décision.

    - La rétention de sûreté, mesure exceptionnelle qui permet de placer un condamné dans un centre socio-médico-judiciaire à l'issue de sa peine tant qu'il représente un danger, n'a pas été prononcée. Le tribunal a justifié ce choix en tenant compte de l'âge de l'accusé et de sa volonté affichée de "réparer".

    - Le Conseil national de l'ordre des médecins a annoncé son intention de prendre des mesures concrètes afin d'éviter qu'une telle situation puisse se reproduire. Pour rappel, l'ex-chirurgien avait pu continuer à exercer malgré une condamnation en 2005 pour "importation et détention d'images à caractère pédopornographique".

    - **Date** : 29 mai 2025
    - **Lien** : https://www.lemonde.fr/societe/article/2025/05/29/proces-le-scouarnec-l-ex-chirurgien-condamne-a-vingt-ans-de-reclusion-criminelle-pour-violences-sexuelles-sur-299-victimes_6609063_3224.html

News en France :

- **Un gynécologue à la retraite, le docteur Phuoc-Vinh Tran, âgé de 74 ans, sera jugé dans le Val-d'Oise pour des accusations de viols et d'agressions sexuelles sur 112 patientes :** Les faits se seraient produits entre 2003 et 2015 et concerneraient 92 cas de viols et 25 d'agressions sexuelles.

  - L'enquête, débutée en 2013 après une première plainte, a duré plus de dix ans. Au total, 133 femmes ont porté plainte, mais certaines accusations ont été écartées en raison de la prescription des faits.

  - L'ancien médecin dénonce un complot, une théorie rejetée par la juge d'instruction, qui souligne que les plaignantes n'ont pour seul point commun que d'avoir consulté dans son cabinet.

  - L'homme devrait être jugé au premier semestre 2026 devant le Cour criminelle du Val-d'Oise.

  - **Date** : 23 mai 2025
  - **Lien** : https://www.lemonde.fr/societe/article/2025/05/23/un-gynecologue-renvoye-en-proces-pour-des-viols-sur-92-femmes-une-affaire-d-exception-beaucoup-d-interrogations_6607841_3224.html

News en France :

- **La FFF s'engage dans une action globale de protection des arbitres :** Le directeur général de la Fédération souhaite réaffirmer les principes de la loi de protection renforcée du 23 octobre 2006 et collaborer avec les services publics pour une meilleure prise en charge des plaintes et des signalements.

  - De nombreuses mesures pourraient être mises en place :
    - Une priorité de politique pénale en cas de plainte
    - Une convention nationale et des déclinaisons départementales
    - Des formations à destination de la Direction Générale de la police
    - La mise à disposition d'outils de captation vidéo lors des matchs
    - Une incitation aux préfets à contractualiser les arbitres même au niveau départemental

  - La FFF se dit favorable à des sanctions individuelles pénales et administratives à l'encontre notamment des supporters. Un durcissement des sanctions est à prévoir en cas de violence envers un arbitre.

  - **Date** : 29 mai 2025
  - **Lien** : https://comitefairplay.fr/2025/05/29/jean-francois-vilotte-la-fff-est-engagee-dans-une-action-globale-de-protection-des-arbitres/

News en Nouvelle Aquitaine :

- **Le CDOS Dordogne a organisé un colloque départemental sur le thème « Lutter contre les violences sexuelles et les discriminations dans le sport » :** L'événement, qui s'est tenu à la Filature de l'Isle à Périgueux, s'adressait à l'ensemble des acteurs du monde sportif : dirigeants, éducateurs, bénévoles et responsables associatifs.

  - Ce temps d'échange et de réflexion avait trois objectifs principaux :
    - Sensibiliser aux différentes formes de violences et de discriminations dans le milieu sportif
    - Fournir des outils concrets pour prévenir, identifier et agir
    - Promouvoir une culture commune de respect, d'inclusion et de sécurité pour toutes et tous

Jean-Baptiste Marty

  - **Date** : 3 juin
  - **Lien** : https://cdos24.fr/colloque-lutter-contre-les-violences-sexuelles-et-les-discriminations-dans-le-sport/

Actualités dans la lutte contre les violences sexuelles et sexistes (VSS) et discriminations n°29

jeudi 19 juin 2025 - page 1/3

News juridiques :

- **Les députés européens se sont prononcés à une large majorité pour un renforcement de la lutte contre les abus sexuels sur les enfants :** Une révision de la directive contre les abus sexuels sur enfants a été votée à Strasbourg par le Parlement européen.

  - L'objectif de cette révision est de moderniser et de renforcer les infractions et les peines en matière d'abus sexuels sur mineurs, notamment en lien avec le développement inquiétant de l'IA et de la pédopornographie.

  - D'autres axes sont visés par ce texte :
    - Élargissement des infractions (deepfake, possessions de "manuels pédophiles"...).
    - Allongement du délai de prescription.
    - Clarification de la notion de consentement.
    - Soutien aux victimes.
    - Formation renforcée des professionnels.

  - Plusieurs étapes sont nécessaires avant que ces révisions ne soient effectives. Le Parlement européen, le Conseil de l'Union Européenne et la Commission Européenne doivent s'accorder afin de proposer un texte final qui sera à nouveau voté par les députés européens. Ensuite les instances nationales voteront pour l'adapter au droit national (en France l'Assemblée et le Sénat). Un délai de 3 ans est souvent nécessaire à la réalisation de ces étapes, soit une application potentielle en 2028.

  - **Date** : 17 juin 2025
  - **Lien** : https://www.touteleurope.eu/societe/abus-sexuels-sur-mineurs-le-parlement-europeen-muscle-la-legislation/?utm_source=chatgpt.com

News en France :

- **La fédération française d'escrime dans la tourmente suite aux révélations de dysfonctionnements de sa commission de discipline :** Une situation dénoncée depuis plusieurs années par le Comité éthique et déontologie de la Fédération.

  - L'enquête pointe notamment des incohérences dans les décisions prises par la commission de discipline et une tendance à la protection des auteurs présumés. Alors que des sanctions pénales sont prises par les tribunaux, la commission prononce des relaxes ou de faibles peines généralement accompagnées d'un sursis total.

  - Le Comité éthique et déontologie signale un manque de formation des membres de la commission de discipline et une déconnexion face aux enjeux de la lutte contre les VSS.

  - Rémy Delhomme, le nouveau président de la Fédération, a préféré renouveler la totalité des membres de la commission de discipline et du Comité éthique et déontologie face à une machine qui semblait "grippée". Une décision discutable au vu des excellents retours unanimes des familles de victimes concernant le travail du Comité éthique et déontologie.

  - **Date** : 23 mai 2025
  - **Lien** : https://www.20minutes.fr/sport/escrime/4152144-20250523-escrime-quand-lutte-contre-violences-sexuelles-sein-federation-tourne-foire-empoigne

News en Nouvelle Aquitaine :

- **Le CROS Nouvelle-Aquitaine a organisé sa 2ème journée "rencontre ambassadeur/rices" le 12 juin ainsi que son 2ème Comité de pilotage de lutte contre les VSS :** l'événement a permis de mobiliser une dizaine de participants sur l'ensemble de la journée.

  - La matinée a été ponctuée par un quiz sur les VSS, un échange d'expériences et surtout par l'intervention d'Anne Le Helley (SDJES Charente-Maritime) venue présenter son dispositif de Borne Interactive de Prévention (BIP).

  - L'après-midi, le 2ème Comité de pilotage de lutte contre les VSS a conclu la journée permettant de faire le point sur l'avancée du plan d'action régional.

  - **Date** : 12 juin
  - **Lien** : https://www.instagram.com/p/DK14nhkINkT/?utm_source=ig_web_copy_link&igsh=eWh0YzFjNXJ4dTlr

Actualités dans la lutte contre les violences sexuelles et sexistes (VSS) et discriminations n°30

jeudi 03 juillet 2025 - page 1/3

News juridiques :

- **La commission d'enquête parlementaire créée dans la foulée du scandale Bétharram livre ses conclusions le mercredi 02 juillet :** elle formule **50 recommandations** pour **lutter contre les violences faites aux enfants en milieu scolaire**. Parmi celles-ci :

  - Un **fonds d'indemnisation des victimes de violences** et une mission sur la prescription : la reconnaissance des victimes des violences est la priorité pour la commission d'enquête. Pour mieux cerner le problème des violences commisses contre des enfants en milieu scolaire, la commission plaide pour que des données chiffrées, par académie et type d'établissement soient produites et rendues publiques chaque année.
  - **Améliorer les échanges entre Education Nationale et Justice.**
  - Une **cellule nationale de recueil des signalements des violences** : les parlementaires proposent de mettre en place une cellule nationale, **Signal Educ.** Elle permettrait de recueillir les signalements et elle aurait également un rôle de suivi des situations, de conseil de l'administration et d'établissement de données statistiques. Elle serait désignée comme l'autorité pouvant recueillir les signalements des lanceurs d'alerte en matière de violences commisses par des adultes sur des élèves en milieu scolaire.
  - Un **contrôle des établissements privés tous les cinq ans maximum.**
  - Des **enquêtes administratives inopinées.**

  - **Date** : 02 juillet 2025
  - **Lien** : https://www.francebleu.fr/infos/societe/protection-des-eleves-signalements-controles-renforces-les-recommandations-de-la-commission-d-enquete-sur-betharram-5195059

News en France :

- **La 6ème Convention Nationale de prévention des violences dans le sport, organisée par le ministère des Sports, de la Jeunesse et de la Vie associative, s'est tenue ce lundi 30 juin à l'INSEP.**
  - Lors d'une convention réunissant des figures clés du sport français, dont la ministre des Sports Marie Barsacq et les présidents du CNOSF et du CPSF, un bilan des violences dans le sport en 2024-2025 a été présenté. Depuis 2020, une stratégie nationale lutte contre ces violences grâce à la prévention, la formation et le contrôle de l'honorabilité des encadrants. **En 2025, de nouvelles mesures renforcent cette dynamique,** notamment **l'obligation d'afficher la cellule Signal-Sports dans tous les établissements sportifs et la possibilité pour les préfets d'interdire certains exploitants**. La cellule Signal-Sports, outil central, a traité plus de 2 000 signalements, avec une hausse notable des dénonciations en 2025, traduisant à la fois la persistance des violences et une libération de la parole. Cette convention réaffirme l'engagement collectif pour rendre le sport plus sûr.
  - Quelques chiffres :
    - 2024, 532 signalements ont été recensés.
    - 2025, *327 signalements ont déjà été enregistrés sur les cinq premiers mois, soit une augmentation de 40% par rapport à l'année dernière sur la même période. Parmi ces 327 signalements :*
      - *56,3% concernent des faits de nature sexiste et/ou sexuelle,*
      - *22% ont été recensés dans le haut niveau.*
      - *53 fédérations sont concernées.*
      - *Les femmes (69%) et les mineurs (65%) sont encore les principales victimes de ces agissements.*
      - *Les mis en cause restent en majorité les éducateurs sportifs (75%), dont la moitié est bénévole. Les dirigeants représentent 16% des mis en cause.*
  - **Date** : 30 juin 2025
  - **Lien** : https:/https://www.sports.gouv.fr/convention-nationale-de-prevention-des-violences-dans-le-sport-un-engagement-renforce-pour-un-sport

News en Nouvelle Aquitaine :

- **Une nouvelle ligue rejoint le réseau des ambassadeur·rices, la Ligue Nouvelle-Aquitaine de Montagne et d'Escalade :** Fanny Barraud et Olivia Putzeys. Vous pouvez retrouver nos ambassadeurs.rices sur le site internet du CROS NA
  - **Date** : 18 juin 2025
  - **Lien** : https://cros-nouvelle-aquitaine.org/violences-dans-le-sport-2/

Actualités dans la lutte contre les violences sexuelles et sexistes (VSS) et discriminations n°31

jeudi 17 juillet 2025 - page 1/3

News juridiques :

- **La commission d'enquête parlementaire créée dans la foulée du scandale Bétharram livre ses conclusions le mercredi 02 juillet :** elle formule **50 recommandations** pour **lutter contre les violences faites aux enfants en milieu scolaire**. Parmi celles-ci :

  - Un **fonds d'indemnisation des victimes de violences** et une mission sur la prescription : la reconnaissance des victimes des violences est la priorité pour la commission d'enquête. Pour mieux cerner le problème des violences commisses contre des enfants en milieu scolaire, la commission plaide pour que des données chiffrées, par académie et type d'établissement soient produites et rendues publiques chaque année.

  - **Date** : 02 juillet 2025
  - **Lien** : https://www.francebleu.fr/infos/societe/protection-des-eleves-signalements-controles-renforces-les-recommandations-de-la-commission-d-enquete-sur-betharram-5195059

News en France :

- **Violences sexuelles et sexistes : quand les auteurs sont des policiers ou des gendarmes.**
  - Plus de 400 personnes, en majorité des femmes ont déclarées avoir été harcelées, agressées ou violées par **des membres des forces de l'ordre** au cours des 12 dernières années.
  - **Date** : 24 juin 2025
  - **Lien** : https://www.lemonde.fr/societe/article/2025/06/24/violences-sexuelles-et-sexistes-quand-les-auteurs-sont-des-policiers-ou-des-gendarmes_6615598_3224.html

- **Le cyberharcèlement prennent de l'ampleur notamment chez le jeunes.**
  - **Carenews** met en lumière **5 actions qui lutte contre le cyberharcèlement :**
    - **E-enfance :** accompagner les jeunes victimes ou témoins de harcèlement et de violences numériques.
    - **Echap :** apporte un soutien technique aux associations et anime des ateliers et des formations sur le sujet.
    - **Féministes contre le cyberharcèlement :** réalise des enquêtes nationales de victimation et des campagnes de sensibilisation.
    - **Respect Zone : délivre une aide juridique aux victimes.**
  - **Date** : 13 mai 2025
  - **Lien** : https://www.carenews.com/carenews-info/news/5-associations-qui-luttent-contre-le-cyberharcelement

News en Nouvelle Aquitaine :

- **L'université de la Rochelle s'engage fortement contre toutes les formes de violences sexuelles et sexistes (VSS), discriminations et harcèlements.**
  - Depuis 2019, l'université a mis en place un relais d'écoute et d'accompagnement afin de soutenir les étudiants.
  - Depuis cette année, **l'engagement a été renforcé** par la **signature d'une convention de partenariat avec le Parquet, la Préfecture, les forces de l'ordre, le Crous de Poitiers, le CDIFF 17 et la région NA.**
  - **Date** : 15 juillet 2025
  - **Lien** : https://www.univ-larochelle.fr/luniversite/nos-engagements-societaux/egalite-et-lutte-contre-les-violences/lutte-contre-les-violences-sexistes-et-sexuelles/

Actualités dans la lutte contre les violences sexuelles et sexistes (VSS) et discriminations n°32

jeudi 11 septembre 2025 - page 1/3

News juridiques :

- **Rappel de l'importance du contrôle d'honorabilité !**
  - La lutte contre les violences sexuelles dans le sport a conduit au développement du Système d'information automatisé du contrôle d'honorabilité (SI honorabilité) en 2021.
  - Depuis son lancement : **3,86 millions de contrôles ont été effectués**.
  - Cela représente **1,2 millions de contrôles sur la saison 2024-2025.**
  - Plus de **900 individus ont pu être écartés** du champ du sport grâce à ces contrôles.
  - **Date** : 09 septembre 2025
  - **Lien** : https://www.linkedin.com/company/ds-direction-des-sports/posts/?feedView=all

- **Retrouvez les dernières fiches thématiques de l'OV3S :**
  - L'Observatoire national de lutte contre les VSS dans le sport propose des fiches thématiques et actualités juridiques.
  - Derniers en date : Introduction du consentement dans le code pénal, décret 2025-435 avec la nouvelle obligation d'affichage
  - Lien : https://observatoire-vss-sport.fr/#7

- **L'entraineur choisi par Teddy Riner mis en cause dans une affaire d'agression sexuelles.**
  - Une commission administrative, qui se réunit mercredi, doit étudier le cas d'un entraîneur devenu coach de Teddy Riner à la fin de 2024. Accusé d'agression sexuelle par une judoka de haut niveau, ce technicien fait parallèlement l'objet d'une plainte pénale.
  - **Date** : 11 septembre 2025
  - **Lien** : https://www.lemonde.fr/sport/article/2025/09/10/l-entraineur-choisi-par-teddy-riner-mis-en-cause-dans-une-affaire-d-agression-sexuelle_6640225_3242.html

News en France :

- **CROS Normandie organise une journée régionale sur les VSS.**
  - **Date** : 23 septembre à Caen
  - **Lien d'inscription** : https://forms.gle/TorGbSgYPAYUkxE38

- **Organisation d'une journée de sensibilisation au risque prostitutionnel chez les jeunes à Tulle par les associations Droits d'Enfance et Mouvement le CRI.**
  - **Date** : 22 septembre 2025
  - **Pour en savoir plus sur l'événement** : https://r.news.droitdenfance.org/mk/mr/sh/1t6AVsd2XFnIGAANVskq9LAvA1d8kM/EeCdm9UuPbUQ
  - **Lien d'inscription** : https://forms.gle/B6DAUrkpgx3hEsFt5

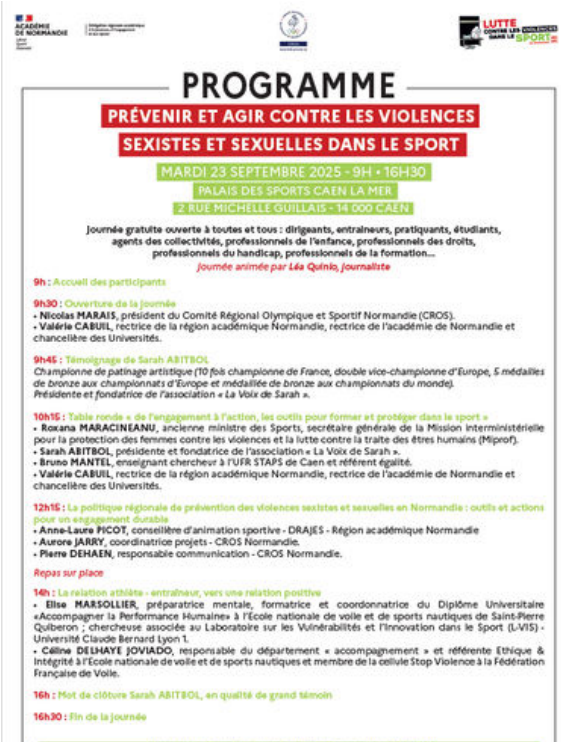

ACADÉMIE DE NORMANDIE

LUTTE CONTRE LES VIOLENCES DANS LE SPORT

PROGRAMME

PRÉVENIR ET AGIR CONTRE LES VIOLENCES SEXISTES ET SEXUELLES DANS LE SPORT

MARDI 23 SEPTEMBRE 2025 - 9H • 16H30

PALAIS DES SPORTS CAEN LA MER

2 RUE MICHELLE GUILLAIS - 14 000 CAEN

Journée gratuite ouverte à toutes et tous : dirigeants, entraineurs, pratiquants, étudiants, agents des collectivités, professionnels de l'enfance, professionnels des droits, professionnels du handicap, professionnels de la formation...

Journée animée par Léa Quinio, journaliste

9h : Accueil des participants

9h30 : Ouverture de la journée
- **Nicolas MARAIS**, président du Comité Régional Olympique et Sportif Normandie (CROS).
- **Valérie CABUIL**, rectrice de la région académique Normandie, rectrice de l'académie de Normandie et chancelière des Universités.

9h45 : Témoignage de Sarah ABITBOL
Championne de patinage artistique (10 fois championne de France, double vice-championne d'Europe, 5 médailles de bronze aux championnats d'Europe et médaillée de bronze aux championnats du monde).
Présidente et fondatrice de l'association « La Voix de Sarah ».

10h15 : Table ronde « de l'engagement à l'action, les outils pour former et protéger dans le sport »
- **Roxana MARACINEANU**, ancienne ministre des Sports, secrétaire générale de la Mission interministérielle pour la protection des femmes contre les violences et la lutte contre la traite des êtres humains (Miprof).
- **Sarah ABITBOL**, présidente et fondatrice de l'association « La Voix de Sarah ».
- **Bruno MANTEL**, enseignant chercheur à l'UFR STAPS de Caen et référent égalité.
- **Valérie CABUIL**, rectrice de la région académique Normandie, rectrice de l'académie de Normandie et chancelière des Universités.

12h15 : La politique régionale de prévention des violences sexistes et sexuelles en Normandie : outils et actions pour un engagement durable
- **Anne-Laure PICOT**, conseillère d'animation sportive - DRAJES - Région académique Normandie
- **Aurore JARRY**, coordinatrice projets - CROS Normandie.
- **Pierre DEHAEN**, responsable communication - CROS Normandie.

Repas sur place

14h : La relation athlète - entraîneur, vers une relation positive
- **Elise MARSOLLIER**, préparatrice mentale, formatrice et coordonnatrice du Diplôme Universitaire «Accompagner la Performance Humaine» à l'École nationale de voile et de sports nautiques de Saint-Pierre Quiberon ; chercheuse associée au Laboratoire sur les Vulnérabilités et l'Innovation dans le Sport (L-VIS) - Université Claude Bernard Lyon 1.
- **Céline DELHAYE JOVIADO**, responsable du département « accompagnement » et référente Ethique & Intégrité à l'Ecole nationale de voile et de sports nautiques et membre de la cellule Stop Violence à la Fédération Française de Voile.

16h : Mot de clôture Sarah ABITBOL, en qualité de grand témoin

16h30 : Fin de la journée

News en Nouvelle Aquitaine :

- **Deux nouveaux ambassadeurs au comité régional de Canoë Kayak :**
  - Daniel Lafitte et Frédérique Merle

- **3ème comité de pilotage du réseau d'ambassadeurs-rices se déroulera le mardi 14 octobre de 15h30 à 17h.**
  - **Lien d'inscription** : https://forms.office.com/e/sNvQ2veFSt

- **3 formations prochainement organisés par le CROS NA :**
  - Lundi 20 octobre : Devenir ambassadeur de la lutte contre les VSS de ma structure sportive.
  - Vendredi 24 octobre : Animer des ateliers de prévention aux violences sexuelles et sexistes.
  - Vendredi 31 octobre : Agir en cas de remontées d'informations préoccupantes de VSS dans ma structure
  - **Lien d'inscription** : https://formation-sport-nouvelle-aquitaine.org/

Actualités dans la lutte contre les violences sexuelles et sexistes (VSS) et discriminations n°33

jeudi 02 octobre 2025 - page 1/3

News juridiques :

- **Remise du rapport "Parcours des mineurs auteurs des violences sexuelles.**
  - À la suite de l'audition publique de juin 2025 sur le « Parcours des mineurs auteurs de violences sexuelles », la commission a remis le 16 septembre 2025 à la Haute-commissaire à l'Enfance, Sarah El Haïry, un rapport comprenant 45 propositions pour lutter contre les violences sexuelles commises par les mineurs.
  - **11 500 mineurs** sont mis en cause chaque année pour des faits de violences sexuelles.
  - Environ **30% des agressions sexuelles sur mineurs sont commises par d'autres mineurs.**
  - Le rapport issu de ces réflexions comprend **45 propositions** autour de quatre priorités :
    - Mieux connaître : recueillir la parole des jeunes concernés et structurer le recueil de données (de santé, de justice, de protection de l'enfance), etc.
    - Évaluer tôt et accompagner les enfants, de façon spécifique et adaptée : dispositifs éducatifs spécialisés, saisine systématique du juge des enfants, guide national pour les professionnels, etc.
    - Coordonner les acteurs pour une intercontenance autour de l'enfant : convention-cadre interinstitutionnelle, justice restaurative, etc.
    - Prévenir pour protéger : soutien à la parentalité, éducation à la vie affective, relationnelle et sexuelle à l'école, contrôle effectif de l'accès à la pornographie, etc.
  - **Date** : 16 septembre 2025
  - **Lien** : https://solidarites.gouv.fr/remise-du-rapport-parcours-des-mineurs-auteurs-de-violences-sexuelles

News en France :

- **Le ministère du Travail, de la Santé, des Solidarités et des Familles déploie une campagne nationale de lutte contre les violences faites aux enfants.**
  - Alors qu'un enfant décède tous les 5 jours dans le cadre familial*, et que 58 % des Français estiment que ce sujet reste tabou**, cette campagne nationale vise à r**esponsabiliser le grand public et à promouvoir le recours au 119, numéro national d'appel et site web de l'enfance en danger**, dès qu'un doute ou une inquiétude surgit face à la situation d'un enfant.
  - **Date** : Depuis le 15 septembre
  - **Lien** : https://solidarites.gouv.fr/lutte-contre-les-violences-faites-aux-enfants-le-gouvernement-lance-une-campagne-pour-faire-du-119-numero-national-dappel-et-site-web-de-lenfance-en-danger-un-reflexe-citoyen

- **Le CROS Normandie et la DRAJES ont organisé une journée régionale "Prévenir et agir contre les VSS dans le sport"**
  - Cette 4e édition a réuni plus de 400 acteurs normands au Palais des Sports à Caen. Une table ronde réunissait : **Roxana Maracineanu**, ancienne ministre des Sports, secrétaire générale de la Miprof, **Sarah Abitbol**, présidente de *La Voix de Sarah*, **Bruno Mantel**, enseignant-chercheur à l'UFR STAPS de Caen, **Valérie Cabuil**, rectrice de la région académique Normandie.
  - **Date** : 23 septembre 2025
  - **Lien d'inscription** : https://www.linkedin.com/pulse/4%C3%A8me-%C3%A9dition-de-la-journ%C3%A9e-r%C3%A9gionale-pr%C3%A9venir-et-sxx9e/?trackingId=l6RN9EMsTRSisd99Kgx91A%3D%3D

News en Nouvelle Aquitaine :

- **Le CROS NA est intervenu auprès de la Fédération Française de Retraite Sportive pour présentation le réseau des ambassadeurs.rices de la lutte contre les VSS en NA.**
  - Des échanges autour de la construction du plan d'action, de la mise en œuvre du réseau et sur les spécificités du public "seniors"
  - **Date** : 01 octobre 2025
  - **Lien** : communication à venir

- **Lutte contre les violences sexuelles et sexistes dans l'enseignement supérieur.**
  - Le Service Régional Académique de l'Enseignement Supérieur (SRA-ES) a pour mission de mettre en œuvre le **plan national de lutte contre les VSS, en concertation avec les établissements de la Région académique Nouvelle-Aquitaine.**
  - Ce plan s'articule autour de 4 priorités :
    - Former et sensibiliser l'ensemble de la communauté de l'ESR
    - Renforcer les dispositifs de signalement et leur fonctionnement
    - Communiquer sur l'existence de ces dispositifs
    - Valoriser l'engagement des étudiantes, étudiants et personnels
  - **Date** : 26 septembre 2025
  - **Lien** : https://www.linkedin.com/search/results/content/?datePosted=%22past-week%22&keywords=lutte%20contre%20les%20violences%20sexuelles%20et%20sexistes%20en%20nouvelle%20aquitaine&origin=GLOBAL_SEARCH_HEADER&sid=C%40Z

Actualités dans la lutte contre les violences sexuelles et sexistes (VSS) et discriminations n°34

News juridiques :

- **Violences dans le sport : obligation d'affichage des dispositifs de signalements dans des établissements à partir du 19 novembre 2025.**
  - Le décret du 16 mai 2025 intègre l'obligation pour les établissements d'activités physiques ou sportives d'afficher dans un « lieu visible de tous » une information sur les dispositifs permettant de recueillir des signalements, d'orienter et d'accompagner les personnes s'estimant victimes ou témoins de situations « susceptibles » d'être qualifiées de violences physiques ou morales ou des situations de maltraitance.
  - L'objectif de cet affichage obligatoire est de prévenir et de mieux lutter contre les actes de violence et de discrimination pouvant avoir lieu dans les établissements accueillant du public et dans le cadre des activités physiques ou sportives.
  - Les établissements concernés doivent respecter cette obligation à **partir du 19 novembre 2025.**
  - L'affichage doit obligatoirement indiquer les coordonnées :
    - de Signal-sports, la cellule nationale de traitement des signalements de violences dans le sport ;
    - de dispositifs d'accompagnement des victimes ou des témoins de violences physiques, psychiques ou psychologiques.
  - **Date** : 19 novembre 2025
  - **Lien** : https://entreprendre.service-public.gouv.fr/actualites/A18276

- **Inscription du non-consentement dans la définition pénale du viol**
  - Le Parlement a définitivement validé la proposition de loi modifiant la définition pénale du viol et des agressions sexuelles. Cette réforme inscrit explicitement dans le code pénal la notion de non-consentement de la victime. Mieux protéger les victimes d'agressions sexuelles. C'est l'objet de la réforme du code pénal qui vient d'être adoptée par le Parlement.
  - Le Sénat a ainsi voté définitivement, ce 29 octobre 2025, la proposition de loi modifiant la définition pénale du viol et des agressions sexuelles. Ce vote succède à celui de l'Assemblée nationale le 23 octobre 2025. Le texte doit encore être publié au Journal officiel.
  - Cette réforme vise à inscrire explicitement dans le code pénal la notion de non-consentement de la victime pour qualifier le viol et les autres agressions sexuelles.
  - Évalué en fonction des circonstances, le consentement doit être :
    - libre, c'est-à-dire formulé sans contrainte ni pression,
    - éclairé, et ne peut donc exister sous l'emprise de drogues ou d'alcool, ou en situation de vulnérabilité,
    - spécifique, ce qui signifie que consentir à un acte n'est pas consentir à tous les actes,
    - préalable et révocable, car dire oui une fois ne signifie pas dire oui pour toujours.
  - **Date** : 23 octobre 2025.
  - **Lien** : https://www.info.gouv.fr/actualite/le-non-consentement-entre-dans-la-definition-penale-du-viol#:~:text=Le%20Parlement%20a%20d%C3%A9finitivement%20valid%C3%A9,non%2Dconsentement%20de%20la%20victime.

News en France :

- **Ce jeudi 6 novembre c'est la journée nationale de lutte contre le harcèlement à l'école.**
  - 1 enfant sur 3 a déjà été victime de harcèlement ou de cyberharcèlement*.
  - Le 3018 est le numéro national d'aide contre le harcèlement et les violences numériques. Des professionnels pluridisciplinaires composée de juristes, psychologues et travailleurs sociaux, sont mobilisés 7j/7 de 9h à 23h pour apporter écoute, conseils et accompagnement psychologique et juridique aux victimes et à leurs familles.
  - En ce mois de novembre et chaque jour de l'année, faites connaître le 3018 et promouvons ensemble le respect et la solidarité dans tous les espaces de vie des jeunes.
  - **Date** : jeudi 06 novembre 2025
  - **Lien** : https://www.education.gouv.fr/journee-nationale-de-lutte-contre-le-harcelement-l-ecole-941

News en Nouvelle Aquitaine :

- **Le CDOS des Landes va mettre en place 3 actions au mois de novembre**
  - **Jeudi 27 novembre - Conférence pour la prévention des violences faites aux femmes et jeunes filles dans le milieu sportif – intervention et témoignage de Emma OUDIOU.** Le 25 novembre correspond à la Journée internationale pour l'élimination de la violence à l'égard des femmes. Le CDOS des Landes prendra toute sa part dans cette lutte permanente en organisant, le jeudi 27 novembre, une conférence centrée sur les violences faites aux femmes dans le sport, aux stéréotypes de genres qui sont souvent à la base de ces violences et à l'omerta qui règne encore bien trop souvent dans les organisations sportives. A l'occasion de cette conférence, Emma Oudiou, ancienne athlète de haut-niveau, interviendra sur cette thématique. »
  - Organisation de **deux séances de sport 100% féminines** dans le courant du mois de novembre, toujours dans le dynamique de la journée du 25/11. Pour le moment, une séance se tiendra à Dax le vendredi 28 novembre matin. Une autre sera organisée sur le secteur de Mont-de-Marsan.
  - Le CDOS des Landes tiendra un stand de prévention des VSS l**e lundi 24 novembre** lors de l'évènement organisé par le Conseil Départementale des Landes toujours dans le cadre de la Journée du 25 novembre.

News en Nouvelle Aquitaine :

- **Journée OVSS le 12 novembre 2025.**

MATINÉE

ACCUEIL DU PUBLIC

8h45 - 9h20 | ACCUEIL CAFÉ

Quelques mots de Catherine COUTELLE | Présidente de l'OVSS

9h30 - 10h00 | LA PAROLE AUX PARTENAIRES

Ouverture de la journée par Monsieur GUYOT
Préfet de la région Nouvelle - Aquitaine

Catherine LA DUNE | Vice-Présidente en charge du handicap, de l'égalité et la lutte contre les discriminations

Laurence VALLOIS-ROUET | Conseillère déléguée à l'égalité et à la lutte contre les violences

Cécile TAGUIANA | Directrice générale adjointe de l'ARS Nouvelle - Aquitaine

10h00 - 10h10 | PRÉSENTATION

des missions de la Mission Interministérielle pour la Protection des Femmes contre les violences et la lutte contre la traite des êtres humains

par Julie CAILLET

10h10 - 10h30 | PRÉSENTATION

des premiers résultats de l'enquête sur les parcours d'accompagnement des femmes victimes de violences

Nicolas PALIERNE et Lucie DENIMAL

10h30 - 12h00 | TABLE RONDE 1

Franchir une première porte - entre accueil et recueil de la parole

Docteur Bertrand LHEZ | Maison des femmes santé, UMJ, UAPED des Landes - Médecin Légiste, Chef du service de médecine légale

Émilie BONO | Délégation départementale d'aide aux victimes de la Gironde - Commissaire divisionnaire

Muriel SPRINGAUX | CIDFF de la Gironde - Coordinatrice juridique

Catherine TROUVÉ | PMI des Deux Sèvres - Référente sage-femme

12h00 - 12h20 | ALLER PLUS LOIN ...

Et pour toutes celles qui ne franchissent pas les portes? Présentation du réseau ERRE pour les femmes en ruralité

Dominique CHAPPUIT

12h20 - 12h30 | CLÔTURE DE LA MATINÉE

par prise de parole Mairie de Bordeaux
Claudine BICHET | 1e adjointe au Maire de Bordeaux

12h30 à 13h45 | PAUSE DÉJEUNER LIBRE

De nombreux restaurants, snackings et boulangeries à proximité de l'Athénée Municipale

APRÈS-MIDI

13h50 - 14h00 | OUVERTURE

de la table ronde par Madame PERREUX | Madame la Présidente du tribunal judiciaire de Bordeaux

14h - 15h30 | TABLE RONDE 2

FAIRE LIEN DANS LES PARCOURS D'ACCOMPAGNEMENT

Marion BAGNERES | Vict'Aid - Juriste référente du bureau d'aide aux victimes du tribunal Judiciaire de BORDEAUX

Clarisse LAVERGNE | Vict'Aid - Intervenante sociale commissariat et gendarmerie

Sébastien ANDRIEUX | Région de gendarmerie de la Nouvelle - Aquitaine - chef d'escadron, adjoint au chef de bureau

Un membre du parquet de Bordeaux

Marie-Françoise RAYBAUD | Directrice du CIDFF33

15h30 - 16h00 | ZOOM

LA PRISE EN CHARGE DES FEMMES SÉNIORES VICTIMES DE VIOLENCES SEXISTES ET SEXUELLES

Natacha HENRY | Psytel - Consultante internationale auprès de l'union européenne et du Conseil de l'Europe sur la prévention des violences sexistes

Lucile PEYTAVIN | Psytel - Docteure en histoire et essayiste

Sachiko FUJIMAKI | CIF-SP - Chargée du pôle recherche, Docteure en sociologie

16h à 16h30 | CLÔTURE DE LA JOURNÉE PAR L'OBSERVATOIRE
les préconisations faites par les femmes et ouvertures sur des perspectives

Actualités dans la lutte contre les violences sexuelles et sexistes (VSS) et discriminations n°35

jeudi 11 décembre 2025 - page 1/3

News juridiques :

- **Rappel : Décret rendant obligatoire l'affichage du dispositif de signalement "Signal-sports" dans tous les établissements d'activités physiques et sportives est entré en vigueur le 19 novembre dernier.**
  - Vous trouverez l'ensemble des informations utiles ainsi que les affiches proposées par le CNOSF en cliquant sur lien ci-dessous.
  - **Date** : 25 novembre 2025
  - **Lien** : https://www.sports.gouv.fr/affichage-obligatoire-sur-la-cellule-signal-sports-9993#:~:text=Cette%20obligation%20r%C3%A9pond%20%C3%A0%20l,les%20violences%20dans%20le%20sport.

News en France :

D'après la Lettre n°25 de l'Observatoire national des violences faites aux femmes, des données enregistrées par la Police nationale et la Gendarmerie Nationale en 2024 :

- Les **mineur.e.s représentaient plus de la moitié des victimes de violences sexuelles**
- 83% de ces victimes mineures étaient des filles
- 74% des victimes mineures de viol, tentative de viol, agression sexuelle, atteinte sexuelle et harcèlement sexuel **avaient moins de 15 ans**
- Depuis 2016, **le nombre de filles victimes** de violences sexuelles enregistrées sur une année a **augmenté de 151%**
- Lorsque la victime est un garçon ou un homme, dans 65% des cas il a subi ces violences avant ses 15 ans

- Selon le COLLECTIF FEMINISTE CONTRE LE VIOL (qui administre la ligne d'écoute Viols Femmes Informations 0800 05 95 95)
  - 48% des victimes de viol, agression sexuelle ou harcèlement sexuel accompagnées étaient mineures au moment des faits

- Selon le Ministère de la Justice
  - En 2024, 29 807 personnes ont été mises en cause dans des affaires de viol, agression sexuelle ou atteinte sexuelle impliquant au moins une victime mineure

  - **Date** : jeudi 25 novembre 2025
  - **Lien** : https://www.linkedin.com/company/miprof/posts/?feedView=all

News en Nouvelle Aquitaine :

- **La Nouvelle-Aquitaine s'est engagée contre les violences faites aux femmes !**
  - La journée internationale de lutte contre les violences faites aux femmes a lieu chaque année le 25 novembre. La Région Nouvelle-Aquitaine s'appuie sur ce temps fort pour mener tout au long du mois une campagne d'information et de sensibilisation auprès du grand public et plus particulièrement des jeunes.
  - Tous les événements en Nouvelle-Aquitaine : Journée OVSS le 12 novembre 2025.

Actualités dans la lutte contre les violences sexuelles et sexistes (VSS) et discriminations n°36

jeudi 15 janvier 2026 - page 1/3

News juridiques :

- **Justice : Un ancien encadrant d'un club d'escalade de cholet jugé pour agression sexuelle.**
  - Un septuagénaire était jugé par le tribunal correctionnel d'Angers ce vendredi 9 janvier, pour des faits d'agressions sexuelles commis entre 2017 et 2023 au sein d'un club d'escalade choletais. Accusé par trois jeunes filles qui s'étaient constituées partie civile, il a finalement été relaxé "au bénéfice du doute".
  - **Date** : 12 janvier 2026
  - **Lien** : https://www.oxygeneradio.com/justice-un-ancien-encadrant-d-un-club-d-escalade-de-cholet-juge-pour-agression-sexuelle?fbclid=IwY2xjawPUGRZleHRuA2FlbQIxMABicmlkETFqQ2JRRlRxazFpa1JVajl2c3J0YwZhcHBfaWQQMjIyMDM5MTc4ODIwMDg5MgABHuqyaH8v7ur64FPVHJeAN7LblLYQ47y2GnxDuuBQytq3twlH7vWfEy0H7EA6_aem_Q1J-hEL2X0DzdJ1RctH4Uw

News en France :

- **100 postes dédiés à la protection des mineurs viennent renforcer les services départementaux.**
  - Marina FERRARI, ministre des Sports, de la Jeunesse et de la Vie associative, a annoncé un renforcement inédit des moyens consacrés à la lutte contre les violences sexistes et sexuelles (VSS) dans le sport : 100 postes seront redéployés dès 2026 au sein des services départementaux du ministère pour accélérer les enquêtes administratives, protéger les mineurs et agir au plus près du terrain.
  - **Date** : 10 décembre 2025
  - **Lien** : https://www.sports.gouv.fr/lutte-contre-les-violences-sexistes-et-sexuelles-dans-le-sport-10037

- **Le ski français confronté à de sérieuses failles dans le traitement des violences sexistes et sexuelles.**
  - Malgré l'électrochoc de l'affaire Joël Chenal, et alors que les plus hautes instances de la discipline ne cessent de mettre en avant leurs actions en matière de traitement des VSS depuis 2020, de nombreux dysfonctionnements perdurent.
  - **Date :** 13 décembre 2025
  - **Lien :** https://www.lemonde.fr/sport/article/2025/12/13/le-ski-francais-confronte-a-de-serieuses-failles-dans-le-traitement-des-violences-sexistes-et-sexuelles_6657195_3242.html

News en Nouvelle Aquitaine :

- **L'Observatoire régional publie les premiers résultats d'une étude portant sur :**
  - Les parcours d'accompagnement des femmes victimes de violences dans deux territoires : Vienne et Haute-Gironde.
  - Contenus : données chiffrées, analyses territoriales, préconisations.
  - Intérêt : comprendre l'accès à l'aide et les obstacles régionaux, utile pour les dispositifs sportifs accueillant des publics vulnérables.
  - **Date** : Décembre 2025
  - **Lien** : https://www.ovss-na.fr/documentation/

Actualités dans la lutte contre les violences sexuelles et sexistes (VSS) et discriminations n°37

jeudi 12 février 2026 - page 1/2

News en France :

- **Une étude inédite menée auprès de 2 250 athlètes dévoile l'ampleur des violences dans les clubs sportifs français.**
  - Principaux chiffres à retenir :
    - **59 % des sportifs** déclarent avoir subi au moins une forme de violence.
  - Répartition des violences :
    - **47 % violences psychologiques,**
    - **25 % négligences,**
    - **23 % violences physiques,**
    - **21 % violences sexuelles.**
  - Une réalité décrite comme **massive mais largement invisible**, en raison du silence des victimes.
  - **Date** : 05 février 2026
  - **Lien** : https://www.umontpellier.fr/articles/violences-dans-les-clubs-francais-pres-de-60-des-sportifs-concernes-selon-une-etude-inedite

- **Rappel : renforcement gouvernemental déjà annoncé dans la news n°36**
  - **100 postes supplémentaires** déployés dans les services départementaux pour lutter contre les VSS dans le sport.
  - Depuis 2019 :
    - 3 100 signalements,
    - 1 200 interdictions d'exercer.
  - Application renforcée dès janvier 2026 dans toutes les fédérations et services territoriaux.
  - **Date :** 10 décembre 2025
  - **Lien :** https://www.sports.gouv.fr/lutte-contre-les-violences-sexistes-et-sexuelles-dans-le-sport-10037

Actualités dans la lutte contre les violences sexuelles et sexistes (VSS) et discriminations n°37

jeudi 12 février 2026 - page 2/2

News en Nouvelle Aquitaine :

- **24 janvier 2026 — Landes : action de prévention concrète :**
  - Organisation d'une **demi-journée de sensibilisation** sur les violences sexuelles, le bizutage et le harcèlement :
    - Action portée par **la Ligue Nouvelle-Aquitaine de Judo et le comité départemental des Landes.**
    - Vise les encadrants, dirigeants et éducateurs de clubs pour renforcer les compétences en prévention.
  - **Date** : 24 janvier 2026
  - **Lien** : https://www.lepetitjournal.net/40-landes/2026/01/24/sensibilisation-sur-la-prevention-des-violences-en-milieu-sportif/

- **Formations régionales - début janvier 2026 :**
  - **Le CDOS Gironde** organisait début janvier (6 janvier) une session de mise à jour législative concernant les violences sexuelles dans le sport :
    - Actualités juridiques
    - Outils d'alerte
    - Bonnes pratiques pour clubs
  - **Date** : 06 janvier 2026

- **22 janvier 2026 - Voeux du CROS Nouvelle-Aquitaine :**
  - **le CROS NA** s'est exprimé sur les sujets d'actualité, dont ceux relatifs **au sport sans violences dans la région.**
  - **Date** : 22 janvier 2026
  - **Lien** : https://cros-nouvelle-aquitaine.org/retour-sur-les-voeux-au-mouvement-sportif-2026/

Actualités dans la lutte contre les violences sexuelles et sexistes (VSS) et discriminations n°38

jeudi 12 mars 2026 - page 1/4

News juridiques :

- **Achraf Hakini, le défenseur du PSG, renvoyé en procès pour viol.**
  - L'international marocain et joueur du PSG Achraf Hakimi est renvoyé en procès pour viol sur une jeune femmes en février 2023.
  - **Date** : 24 février 2026
  - **Lien** : https://www.lemonde.fr/sport/article/2026/02/24/le-defenseur-du-psg-achraf-hakimi-renvoye-en-proces-pour-viol_6668056_3242.html

- **Yannick Agnel, l'ancien champion olympique de natation, sera bien jugé pour viol sur mineure devant la cour criminelle du Haut-Rhin.**
  - Le sportif de 33 ans est soupçonné d'avoir imposé une relation en 2016 à la fille de son entraîneur, alors âgée de 13 ans. La cour d'appel de Colmar a rejeté son recours, jeudi, estimant qu'il existait des charges suffisantes à son encontre.
  - **Date :** 15 janvier 2026
  - **Lien :** https://www.lemonde.fr/societe/article/2026/01/15/yannick-agnel-l-ancien-champion-olympique-de-natation-sera-bien-juge-pour-viol-sur-mineure-devant-la-cour-criminelle-du-haut-rhin_6662362_3224.html

- **Yvelines : un ex-entraîneur d'athlétisme renvoyé aux assises pour viols et harcèlement sexuel.**
  - Quatre anciennes athlètes du Club Athlétique de l'Ouest 78 ont obtenu gain de cause. La cour d'appel de Versailles a ordonné le renvoi de leur ex-entraîneur David Godart en cour criminelle pour viols et harcèlement moral. Les faits remontent à la période 2009-2019.
  - **Date :** 03 février 2026
  - **Lien :** https://www.leparisien.fr/faits-divers/yvelines-un-ex-entraineur-dathletisme-renvoye-aux-assises-pour-viols-et-harcelement-sexuel-03-02-2026-YUVDKHJSNNFGTDD7ZIJSKKD3UM.php

News en France :

- **Après les révélations de Sarah Abitbol en 2020, la Fédération française des sports de glace se dit "déterminée à traiter tous les problèmes".**
  - La fédération a, également, mis en place en 2025 le dispositif des référents "Sentinelles" dans chaque ligue et progressivement dans chaque club. L'objectif est de mieux recueillir la parole et améliorer la prévention.
  - **Date** : 19 février 2026
  - **Lien** : https://www.franceinfo.fr/replay-radio/le-choix-franceinfo/il-n-y-a-pas-d-omerta-c-est-termine-cette-epoque-comment-le-patinage-artistique-francais-lutte-contre-les-violences-sexuelles-et-psychologiques_7785335.html

- **Si le mouvement #MeToo a atteint les clubs et fédérations grâce à la prise de parole de nombreuses athlètes et journalistes, les violences sexuelles et sexistes dans le sport restent synonymes d'omerta médiatique.**
  - L'annonce du renvoi en procès de la star du PSG, Achraf Hakimi, pour viol présumé sur une jeune femme en février 2023, a remis sur le devant de l'actualité la question des violences sexuelles et sexistes dans le sport.
  - **Date :** 06 mars 2026
  - **Lien :** https://www.radiofrance.fr/franceculture/podcasts/la-fabrique-de-l-information/la-fabrique-de-l-information-du-vendredi-06-mars-2026-1051487

News en France :

- **Les affaires de violences sexistes et sexuelles dans le sport se succèdent depuis le début de l'année.**
  - Journalistes, Mejdaline Mhiri et Clothilde Le Coz ont mené une enquête approfondie sur la manière dont les violences sexistes et sexuelles sont traitées dans le sport par les médias. Leur ouvrage, publié le 4 mars 2026 aux éditions Hugo Doc, met en lumière les angles morts d'un système médiatique et sportif dans lequel ces violences sont trop souvent minimisées, voire invisibilisées.
  - **Date :** 06 mars 2026
  - **Lien:** https://ventdebout.kessel.media/posts/pst_af94a221dfa64e86a07a037e5eac496b/en-finir-avec-la-zone-dimpunite-carte-blanche?source_type=unknown&source_referral=https://www.google.com/1051487

- **Violences dans les clubs français : près de 60 % des sportifs concernés, selon une étude inédite.**
  - Près de six sportifs sur dix déclarent avoir subi des violences dans leur club, en France. Psychologiques, physiques, sexuelles ou liées à la négligence, ces agressions restent encore largement invisibles, tant les victimes parlent peu. Une étude menée auprès de plus de 2 200 athlètes offre pour la première fois un portrait précis de ces violences, des profils concernés et des sports le plus à risque.
  - Date : 05 février 2026
  - Lien: https://theconversation.com/violences-dans-les-clubs-francais-pres-de-60-des-sportifs-concernes-selon-une-etude-inedite-272107

News en Nouvelle Aquitaine :

- **Girondins de Bordeaux : après des violences, le parquet n'est pas satisfait de la condamnation de supporters**
    - La tension ne retombe pas entre les groupes de supporters des Girondins de Bordeaux. Vendredi 6 mars, deux membres du groupe North Gate ont été condamnés par le tribunal correctionnel de Bordeaux pour l'agression d'un membre des Ultramarines. Trois jours plus tard, ce lundi 9 mars 2026, le parquet de Bordeaux a fait appel de la décision.
  - **Date** : 10 mars 2026
  - **Lien** : https://actu.fr/nouvelle-aquitaine/bordeaux_33063/girondins-de-bordeaux-apres-des-violences-le-parquet-n-est-pas-satisfait-de-la-condamnation-de-supporters_63951993.html

- **Gironde : après une enquête pour viols et agressions sexuelles sur mineures visant un entraîneur de judo, le club est "sous le choc"**
  - Deux plaintes ont été déposées. Le parquet de Libourne recherche d'autres éventuelles victimes de l'entraîneur qui a été écroué.
  - **Date** : 09 février 2026
  - **Lien** : https://www.franceinfo.fr/societe/justice/gironde-apres-une-enquete-pour-viols-et-agressions-sexuelles-sur-mineures-visant-un-entraineur-de-judo-le-club-est-sous-le-choc_7794773.html

Actualités dans la lutte contre les violences sexuelles et sexistes (VSS) et discriminations n°39

jeudi 02 avril 2026 - page 1/2

News juridiques :

- **Le "safeguarding officer" : un nouvel acteur contre les VSS aux Jeux Olympiques.**
  - À l'occasion des Jeux Olympiques d'hiver de de Milan-Cortina 2026, plusieurs délégations nationales ont renforcé leur dispositif de protection des athlètes en intégrant un « safeguarding officer ». Cette fonction, encore récente dans le paysage sportif international, s'inscrit dans une dynamique de prévention et de lutte contre les violences sexistes et sexuelles (VSS), physiques ou morales, ainsi qu'aux actes de cyberharcèlement, dont les sportifs de haut niveau sont fréquemment la cible.
  - **Date :** 25 mars 2026
  - **Lien :** https://observatoire-vss-sport.fr/le-safeguarding-officer-un-nouvel-acteur-contre-les-vss-aux-jeux-olympiques/

News en France :

- **Le traitement des VSS dans le sport, un dossier quotidien de 3 pages à retrouver du 31 mars au 3 avril dans l'Equipe.**
  - La programmation de la semaine :
    - 31 mars : Comment la parole s'est libérée dans le sport et ses conséquences ? Quel bilan pour la cellule ministérielle Signal Sport ?
    - 1er avril : Deux anciennes joueuses de tennis racontent les agressions de leur entraineur et le silences des institutions. Comment a évolué la jurisprudence sur l'emprise ?
    - 2 avril : L'angoisse des parents face aux nombreux scandales de VSS dans le sport. Entretien avec Roxana Maracineanu, secrétaire générale de la MIPROF et ex-ministre des Sports.
    - 3 avril : La difficulté du traitement des VSS dans le sport (manque de moyens, problèmes d'instructions, temps judiciaire plus long que la justice sportive,...), faut-il une agence indépendante ? Entretien avec Amélioe Oudéa Castéra, présidente du CNOSF et ex-ministre des Sports.
  - **Date :** 30 mars 2026
  - **Lien:** https://netstorage.lequipe.fr/communication//CP_LEQUIPE_Le_Traitement_des_violences_sexuelles_et_sexistes_dans_le_sport.pdf

Actualités dans la lutte contre les violences sexuelles et sexistes (VSS) et discriminations n°40

jeudi 07 mai 2026 - page 1/4

News juridiques :

- **Violences dans le sport : bilan 2025 de la cellule Signal-Sports :**
  - Le 23 avril, Marina FERRARI, Ministre des Sports, de la Jeunesse et de la Vie associative, a présenté le bilan 2025 de Signal-Sports, la cellule nationale de traitement des violences dans le sport. En 2025, **872 signalements** ont entraîné l'ouverture d'une enquête administrative, soit une progression significative de +64 % par rapport à 2024 et +140 % par rapport à 2023. Depuis 2021, plus de 4,8 millions de contrôles d'honorabilité ont été effectués auprès des encadrants via le système d'information honorabilité. Sur la seule année 2025, **1,4 million de contrôles** ont été réalisés permettant d'écarter 981 personnes des fonctions d'encadrant.
  - **Date :** 23 avril 2026
  - **Lien :** https://www.sports.gouv.fr/violences-dans-le-sport-bilan-2025-de-la-cellule-signal-sports-10156

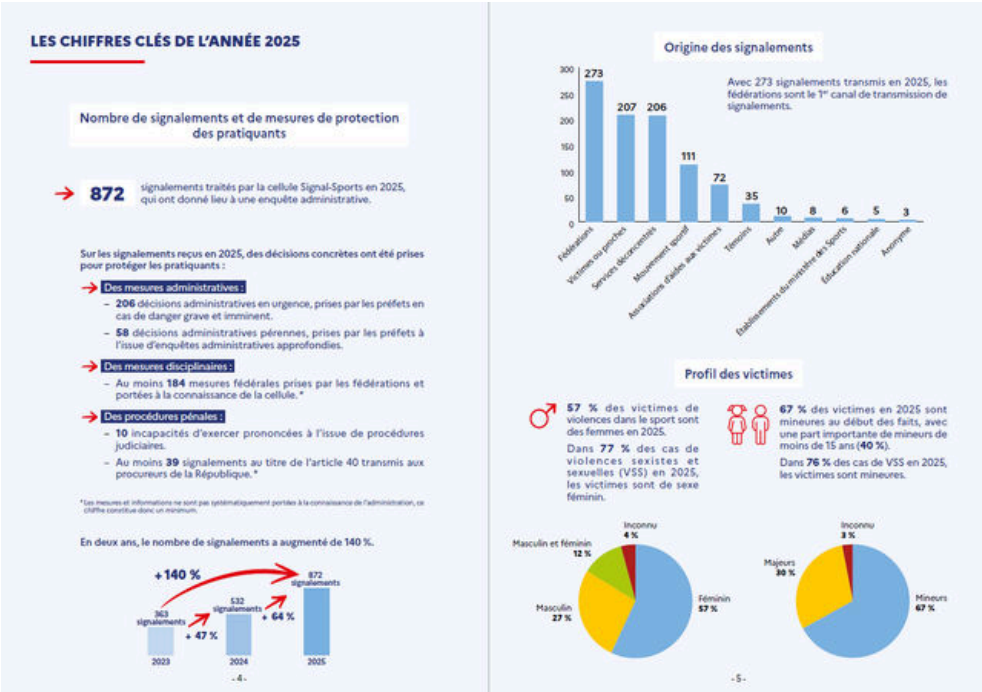

News en France :

- **L'Office des Sports de Lyon met à disposition des clubs lyonnais un Guide des premiers secours en cas de VSS.**
  - Co-construit avec nos partenaires institutionnels, cet outil gratuit répond aux besoins concrets du terrain pour ne plus être démuni-e face à un signalement. Ce guide détaille les étapes clés à suivre, les procédures de signalement, ainsi que les contacts spécialisés sur Lyon. Il inclut aussi un espace dédié au bien-être des référent-es VSS, interlocuteurs essentiels au sein de vos associations..
  - **Date :** 06 mai 2026
  - **Lien du guide :** https://www.oslyon.com/wp-content/uploads/2026/04/V280426-Guide-des-premiers-secours-en-cas-de-VSS-dans-mon-club.pdf

News en Nouvelle Aquitaine :

- **Le Comité Régional Handisport Nouvelle-Aquitaine organise un événement le 20 juin sur les VSS :**
  - Parce que le sujet mérite toute notre attention, nous vous proposons une journée dédiée aux dirigeant·es et bénévoles du sport et du handisport. L'objectif : mieux comprendre les enjeux des violences sexistes et sexuelles, connaître les obligations des structures sportives et repartir avec des outils concrets pour agir et prévenir. On se donne rendez -vous :
    - 📅 Samedi 20 juin
    - 🕘 De 9h30 à 15h
    - 📍 CREPS de Bordeaux

News en Nouvelle Aquitaine :

- **Le CROS Nouvelle-Aquitaine propose 3 formations sur les VSS en juin :**
  - En juin, à la Maison régionale des sports de Talence, nous proposons un cycle de formations dédié pour permettre aux acteurs du sport de mieux prévenir, détecter et agir.
    - 📅 12 juin : Devenir ambassadeur de la lutte contre les VSS au sein de sa structure
    - 📅 15 juin : Agir en cas de remontée d'informations préoccupantes
    - 📅 16 juin : Animer des ateliers de prévention aux VSS
    - 🎯 Dirigeants, éducateurs, bénévoles : chacun a un rôle à jouer. Se former, c'est se donner les moyens d'agir concrètement et de faire évoluer les pratiques.
  - **Lien d'inscription aux formations** : https://formation-sport-nouvelle-aquitaine.org/

Actualités dans la lutte contre les violences sexuelles et sexistes (VSS) et discriminations n°41

News en France :

- **L'Hérault s'engage contre les violences sexistes et sexuelles dans le sport :**
  - Face à la multiplication des violences et notamment des violences sexistes et sexuelles observées dans le sport, un manifeste d'engagement construit aux côtés des associations sportives du département de l'Hérault a été officiellement signé ce mardi 2 juin en préfecture.
  - Dans l'Hérault, il y a eu depuis 2025, 58 signalements dans le sport dont 12 concernent des violences sexistes et sexuelles.
  - Quatre signataires pour ce manifeste, l'Etat, l'Education Nationale, l'association des maires et le comité olympique et sportif de l'Hérault. Mais ce sont avant tout les clubs et les comités sportifs qui s'engagent à prévenir les violences et à lutter contre le silence.
  - Cet engagement prévoit de tout mettre en œuvre pour favoriser les signalements en communicant chaque année auprès des jeunes et des adultes, en nommant un référent et surtout grâce à la formation des encadrants dans les clubs.
  - **Date :** 02 juin 2026
  - **Lien :** https://www.lagazettedemontpellier.fr/societe/2026-06-02-l-herault-s-engage-contre-les-violences-sexistes-et-sexuelles-dans-le-sport/

News en Nouvelle Aquitaine :

- **Le CROS NA a organisé sa 3ème Journée Rencontre Ambassadeurs.rics de la lutte contre les VSS et son 9èle COPIL :**
  - Mardi 2 juin s'est tenue la 3e journée de rencontre des ambassadeurs·rices VSS. Une matinée riche autour d'une fresque de prévention, animée par Manon Thinnes (CDOS 64). Merci à elle ainsi qu'à l'ensemble des participant·es pour leur engagement ! L'après-midi, place au COPIL VSS (2e de 2026, 9e au total) : des décisions importantes pour renforcer la mobilisation du réseau :
  - **Juin = mois des VSS** : **Profitez-en pour faire signer les chartes à vos clubs, comités départementaux et au sein de votre structure**
  - **Date** : 02 juin 2026
  - **Lien vers les chartes :** https://cros-nouvelle-aquitaine.org/violences-dans-le-sport-2/

News en Nouvelle Aquitaine :

- **"Mai, mois du sport sans violence" : le CDOS Charente se mobilise :**
  - Du 14 mai au 15 juin, la Charente s'est mobilisé pour encourager un sport plus respectueux à travers l'action « Mai, mois du sport sans violence ». Cette initiative visait à promouvoir un sport vertueux en luttant contre toutes les formes de violences, mais aussi contre les incivilités et les discriminations, afin que la pratique sportive reste un espace sûr, éducatif et rassembleur.
  - **Date** : 14 mai 2026
  - **Lien** : https://cnosf.franceolympique.com/le-recap-mensuel-des-territoires-mai-2026

News en Nouvelle Aquitaine :

- **Le Comité Régional Handisport Nouvelle-Aquitaine organise un événement le 20 juin sur les VSS :**
  - Parce que le sujet mérite toute notre attention, nous vous proposons une journée dédiée aux dirigeant·es et bénévoles du sport et du handisport. L'objectif : mieux comprendre les enjeux des violences sexistes et sexuelles, connaître les obligations des structures sportives et repartir avec des outils concrets pour agir et prévenir. On se donne rendez -vous :
    - 📅 Samedi 20 juin
    - 🕘 De 9h30 à 15h
    - 📍 CREPS de Bordeaux

News en Nouvelle Aquitaine :

- **Le CROS Nouvelle-Aquitaine propose 3 formations sur les VSS en juin :**
  - En juin, à la Maison régionale des sports de Talence, nous proposons un cycle de formations dédié pour permettre aux acteurs du sport de mieux prévenir, détecter et agir.
    - 📅 12 juin : Devenir ambassadeur de la lutte contre les VSS au sein de sa structure
    - 📅 15 juin : Agir en cas de remontée d'informations préoccupantes
    - 📅 16 juin : Animer des ateliers de prévention aux VSS
    - 🎯 Dirigeants, éducateurs, bénévoles : chacun a un rôle à jouer. Se former, c'est se donner les moyens d'agir concrètement et de faire évoluer les pratiques.
  - **Lien d'inscription aux formations** : https://formation-sport-nouvelle-aquitaine.org/

Actualités dans la lutte contre les violences sexuelles et sexistes (VSS) et discriminations n°42

jeudi 8 octobre 2026 - page 1/4

News en France :

- **7ème Convention nationale de prévention des violences dans le sport :**
  - **La 7ème Convention nationale de prévention des violences dans le sport, organisée par le ministère des Sports, de la Jeunesse et de la Vie associative, s'est tenue ce lundi 7 septembre à l'INSEP.**
  - Deux temps d'échange ont permis de nourrir le **thème clé de cette édition : améliorer l'accompagnement des personnes victimes.**
  - Une première table ronde portait sur la **coordination des services de l'État et des acteurs locaux dans le traitement des signalements de violence**.
  - Une seconde table ronde a esquissé des **pistes pour une meilleure mobilisation des dispositifs d'accompagnement juridique et psychologique des victimes**.
  - **En 2025, 872 signalements ont été enregistrés, soit une augmentation de 64% par rapport à 2024 et de 140% par rapport à 2023, ce qui illustre la libération croissante de la parole des victimes.** Les premiers mois de l'année 2026 viennent confirmer cette tendance avec une augmentation de 54% pour le début d'année 2026.
  - La Cellule Signal-Sports reçoit les signalements de toute personne victime ou témoin de violences à l'adresse mail signal-sports@sports.gouv.fr.
  - Date : 7 septembre 2026
  - Lien du communiqué de presse : https://www.sports.gouv.fr/convention-nationale-de-prevention-des-violences-dans-le-sport-ameliorer-l-accompagnement-des-10320

News en France :

- **Lutte contre les violences dans le sport : la Fondation pour un Sport sans Violences entre en action :**
  - **La Fondation pour un Sport Sans Violences,** créée par le CNOSF, sous l'égide de la Fondation du Sport Français reconnue d'utilité publique, **a tenu le 9 septembre dernier son premier Comité exécutif et entre en action.**
  - **L'objectif de la Fondation est de renforcer les moyens d'action des fédérations et du mouvement sportif sur le terrain partout en France, afin d'éradiquer les violences,** notamment grâce à un groupe de 32 instructeurs indépendants pour le traitement disciplinaire des signalements.
  - **Sa mission repose sur 4 priorités :**
    - 1. Soutenir les fédérations dans le traitement disciplinaire des faits de violences sexistes et sexuelles.
    - 2. Déployer un standard d'accompagnement des personnes victimes exigeant.
    - 3. Amplifier les bonnes pratiques d'éducation, de prévention et de formation.
    - 4. Favoriser une doctrine commune, en lien avec les acteurs publics et privés déjà engagés.
  - Date : 9 septembre 2026
  - Lien du communiqué de Presse de la Fondation pour un sport sans violence : https://cnosf.franceolympique.com/fondation-sport-sans-violences-entre-en-action

Fondation POUR UN SPORT SANS VIOLENCES

Sous l'égide de la Fondation du Sport Français reconnue d'utilité publique.

Actualités dans la lutte contre les violences sexuelles et sexistes (VSS) et discriminations n°42

jeudi 8 octobre 2026 - page 3/4

News juridiques :

- **Loi intégrale contre les violences sexistes et sexuelles :**
  - **La proposition de loi dite « loi intégrale contre les violences sexistes et sexuelles » est actuellement en cours d'examen à l'Assemblée nationale.**
  - La proposition de loi intégrale contre les violences sexuelles et sexistes a été déposée le 11 août 2026, sur le bureau de l'Assemblée nationale par la députée Céline Thiébault-Martinez. Elle a été cosignée par 246 députés.
  - Le texte propose, au travers de 69 articles, de **traiter l'ensemble des sphères dans lesquelles les violences s'exercent** (justice, police, santé, éducation, travail, enfance, enseignement supérieur, numérique, etc) et de **s'attaquer à toutes les formes de violences sexistes ou sexuelles envers les femmes et les enfants.**
  - Pour mettre en oeuvre cette ambition globale, le texte prévoit un budget de 3 milliards d'euros par an de 2027 à 2032.
  - **Le vote solennel sur l'ensemble du texte est programmé à l'Assemblée nationale le 13 octobre 2026.**
  - **Date :** 24 septembre 2026
  - **Liens :**
    - https://www.vie-publique.fr/questions-reponses/304636-loi-integrale-violences-sexuelles-sexistes-origine-contexte-calendrier
    - https://www.assemblee-nationale.fr/dyn/actualites-accueil-hub/loi-integrale-contre-les-violences-sexuelles-et-sexistes-examen-puis-adoption-des-propositions-de-loi-par-la-commission-speciale

Actualités dans la lutte contre les violences sexuelles et sexistes (VSS) et discriminations n°42

News en Nouvelle Aquitaine :

- **Journée à la Maison Départementale des Sports à Mont-de-Marsan :**
  - Le 1er octobre dernier, la première réunion pléinière des président.es des comités départementaux sportifs landais, aux côtés du CDOS 40 et du SDJES des Landes a eu lieu à la Maison Départementale des Sports à Mont-de-Marsan.
  - Cette rencontre a permis d'échanger sur les rôles et missions de chacun, les dispositifs d'accompagnement du SDJES et les obligations réglementaires liées aux activités et manifestations sportives. **La prévention et la lutte contre les violences dans le sport étaient également au cœur des discussions.**
  - **Date :** Jeudi 1er octobre 2026
  - **Lien de la publication** : https://www.facebook.com/cdos.deslandes